6+
mokupchino.ru

Вестник

МУНИЦИПАЛЬНОГО ОБРАЗОВАНИЯ «КУПЧИНО» №18 (155) 24 июня 2016

Выбрать занятие для ребенка по интересам вы можете уже сейчас. Мы подробно рассказываем о том, как и когда можно записать детей в творческие коллективы Дворца детского (юношеского) творчества Фрунзенского района

стр. 4, 5

СОБЫТИЯ

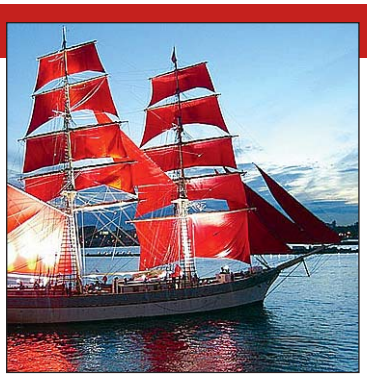

25 июня корабль с алыми парусами вновь станет главным символом праздника выпускников. Об истории этого судна и его предшественников — наш материал

стр. 3

ПРОГРАММА

телевизионных передач с 27 июня по 3 июля

стр. 12—39

ВЫБОРЫ-2016

Объявлены выборы в Государственную Думу и Законодательное Собрание Петербурга. Мы открываем новую рубрику, в которой будем рассказывать о тех изменениях, которые касаются предстоящих выборов

стр. 7

СПОРТ

Чемпионат Европы по футболу для нашей сборной закончен. Ждем чемпионат мира-2018

стр. 10—11

Петербургский международный экономический форум собрал рекордное количество участников

С 16 по 18 июня в нашем городе состоялся юбилейный XX Петербургский международный экономический форум — ежегодная экономическая конференция, на которой с 1997 года лидеры государств, министры финансов, руководители российских и иностранных компаний, финансисты и ученые встречаются для обсуждения экономических вопросов, стоящих перед Россией и мировыми рынками.

На этот раз ПМЭФ проходил впервые на новой площадке конгрессно-выставочного центра «Экспофорум». В этом году в рамках ПМЭФ было подписано 332 официальных соглашения на сумму в 1 трлн. 24 млн. рублей. В форуме участвовали 1,3 тыс. компаний, 880 из которых были представлены на уровне глав. В его работе приняли участие более 12 тыс. человек из 130 стран мира, в том числе 30 министров из 21 государства. С докладами о самых актуальных проблемах в отношениях между Россией и мировым сообществом и методов их решения выступили генеральный секретарь ООН Пан Ги Мун, председатель Еврокомиссии Жан-Клод Юнкер.

Фото gov.spb.ru

Традиционно главным событием форума является выступление Владимира Путина. На заседании «На пороге новой экономической реальности» президент России подчеркнул готовность нашей страны к совместному поиску взаимоприемлемых ответов на актуальные вызовы, с которыми сталкивается мировая экономика, указал на необходимость координации действий и наращивания интеграционных процессов и подчеркнул, что Россия выступает против того, чтобы одни государства вмешивались в дела других и пытались навязывать им свои собственные мнения и решения.

Результаты конференции для экономики Санкт-Петербурга подвел губернатор города Георгий Полтавченко, который отметил, что «форум состоялся». В течение двух дней губернатор провел на ПМЭФ-2016 24 встречи. Было подписано 24 соглашения, большинство из которых предусматривает реализацию конкретных проектов, а общая сумма инвестиций по этим соглашениям превысила 118 миллиардов рублей. Георгий Полтавченко напомнил, что в прошлом году эта сумма составила 40 миллиардов рублей: «Это говорит о том, что мы преодолели самую сложную фазу и город вновь привлекает инвесторов. Инвесторы нам доверяют».

Подготовил Павел ФЕДОТОВ

КОММЕНТАРИЙ

«Тезисы президента Владимира Путина предельно четко показали, что не только наша страна, но и мир в целом переживает сейчас серьезную трансформацию. Глубокие изменения затрагивают практически все сферы жизни.

Однако будущее за по-настоящему равноправными партнерствами. От лица президента на форуме прозвучали четкие посылы о том, что наша страна открыта к сотрудничеству, открыта миру, мы готовы взаимодействовать со всеми государствами на взаимовыгодной, равноправной основе. Евразийский экономический союз, созданный Россией, Казахстаном и Белоруссией, — один из шагов в этом направлении.

В противовес образованию «закрытых торговых объединений, где все играют по правилам одного игрока», очень важно строить мосты, делать эти торговые объединения открытыми для взаимного сотрудничества. Только это является единственным условием равномерного и равноправного развития мировой экономики и экономики России».

Михаил ЧЕРЕПАНОВ,
депутат округа,
координатор «Молодой Гвардии Единой России» по Северо-Западу

Корабль с алыми парусами — главный символ праздника выпускников Петербурга

Традиция праздника выпускников школ, их родителей и учителей «Алые паруса» появилась в Ленинграде в далеком 1968 году. И уже тогда это было уникальное событие, единственное на всей территории СССР. На «Алые паруса» выпускники приходили на Дворцовую площадь вплоть до 1979 года. Возрожден праздник был в 2005 году. Тогда же вновь в акваторию Невы вышел корабль с алыми парусами. И сегодня мы рассказываем о том, какие парусники были главным символом этого праздника на протяжении его истории.

Само название праздника не случайно. В конце 60-х годов прошлого века фильм, снятый по одноименной повести Александра Грина, был невероятно популярен. И, конечно, появление парусника на празднике выпускников было уже тогда его кульминацией.

Какие судна выходили в акваторию Невы

Главную роль бригантины с алыми парусами из повести Грина исполняли разные корабли.

- В 1968 году символом праздника стала шхуна «Ленинград» (трофейный немецкий корабль).
- В 2005-м — историческое судно, копия корабля времен Петра I «Штандарт».
- В 2008 году — трехмачтовый самый быстроходный парусный корабль на планете — «Мир».

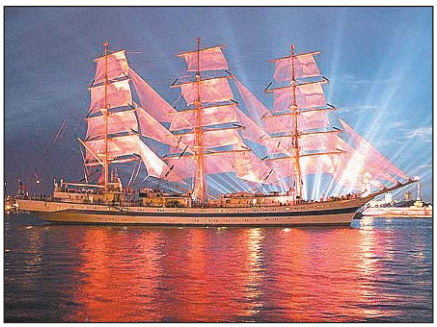

- В 2009 году — шхуна «Балтиец».
- С 2010 года для выпускников в акваторию Невы отправляется бриг Tre Kronor.

Особенности нынешнего корабля

Tre Kronor of Stockholm — точная копия брига Gladan 1857 года. Gladan был учебным кораблем, но дважды участвовал в экспедициях полярного исследователя Адольфа Эрика Норденшельда к Шпицбергену и Гренландии. Судно стало идеальной моделью для создания парусника по старинной технологии — в военных архивах нашлись подробнейшие его чертежи.

Нынешнее судно было построено при участии волонтеров со всего мира и благотворительных организаций, в связи с чем оно также именуется «Парусник мира».

Строительство Tre Kronor of Stockholm было начато в 1997 году на верфи Шеппсхольмен. Достроен он был в 2007-м. Основными материалами послужили дуб, сосна и сибирская лиственница. Разные части корабля сделаны из разных видов древесины.

Судно имеет уникальные технические характеристики: есть двойное прямое парусное вооружение мачты, обладает хорошей маневренностью и имеет достаточно габаритные размеры (его длина равняется 46 метрам).

Почти как космический корабль

Появление прекрасной бригантины с алыми парусами — самый эффектный и романтичный момент праздника, кульминация водно-пиротехнического шоу. Для корабля, исполняющего эту роль, требуются не только красота и масштаб, но и отличная маневренность. А также умелая сплоченная команда и виртуозный капитан. Консультант брига Сергей Тимошков говорит по этому поводу: «На сегодняшний день в 100 раз больше тех, кто побывал в космосе, чем тех, кто в состоянии командовать такими парусниками». С этим с блеском справляются капитан корабля Аллан Палмер и его штатная команда, численность которой не превышает 12 человек.

И паруса — не бутафорские

Алые паруса, которыми раз в году оснащается бриг, — не бутафорские. Они сделаны по технологии настоящих морских парусов, предназначенных для выхода в открытое море. Единственное отличие заключается в материале, он тоньше обычного.

P.S. **25 июня в 22.00 на Дворцовой площади** начнется музыкальное представление. Потом Троицкий мост станет главным героем мультимедийного шоу в акватории Невы, которое начнется в 0.40. Новейшие технические конструкции, при помощи которых планируется расцветить ночь всеми красками радуги, не имеют аналогов в мире. И, конечно же, кульминацией праздника станет появление корабля с алыми парусами...

Веселые, задорные, дружелюбные и любознательные — скорее к нам!

Ансамбль «Таусень» Дворца детского (юношеского) творчества Фрунзенского района Петербурга приглашает ребят в творческие коллективы.

Здесь вы научитесь:

- красиво и эмоционально петь и играть на народных музыкальных инструментах (домра, гусли, балалайка, ложки, трещотки, бубны и другие);
- выступать на различных концертных площадках района и города;
- популяризировать народное музыкальное творчество на родине и за рубежом.

Здесь вы найдете:

- грамотных, квалифицированных педагогов;
- новых интересных друзей.

Здесь вы узнаете:

- об истории музыкального народного творчества;
- о традиционных народных праздниках.

Здесь вы сможете:

- позиционной перестановкой пальцев — развивать мелкую моторику, координацию движений;
- изучением музыкальной грамоты — тренировать память и логическое мышление;
- пением — способствовать постановке правильного дыхания и артикуляции;
- игрой на шумовых музыкальных инструментах — развивать чувство такта и ритма;
- активной творческой деятельностью — способствовать снятию внутренних психологических барьеров.

«Таусень» ждет новых талантливых ребят от 4 до 12 лет.

Запись будет проходить с 1 по 10 сентября с 14.00 до 19.00 в холле ДДЮТ по программам:

— «Трещоточки» (с 4 до 6 лет);

— «Ансамбль балалаечников, домристов, гусляров» (с 7 лет);

— «Ансамбль народного пения» (с 7 лет).

Государственное бюджетное образовательное учреждение дополнительного образования детей Дворец детского (юношеского) творчества Фрунзенского района Санкт-Петербурга
Будапештская ул., д. 30, к. 2
Тел./факс (812) 774-52-05,
тел. (812) 774-26-27.
ddut.ru

Фото Игоря БАКУСТИНА

Любить и понимать музыку

Если вы хотите, чтобы сердце вашего ребенка стремилось к доброте, красоте, человечности, постарайтесь научить его любить и понимать музыку. В этом вам поможет музыкальный отдел Дворца детского (юношеского) творчества Фрунзенского района.

У нас могут обучаться дети с 7 до 18 лет по программам:

- фортепиано;
- аккордеон и баян;
- флейта;
- вокально-эстрадный ансамбль;
- оркестр гармоник (образцовый детский коллектив);
- ансамбль ударно-шумовых инструментов;
- обучение игре на синтезаторе;
- классическая гитара;
- предметы музыкально-теоретического цикла.

Учащиеся музыкального отдела — активные участники мероприятий различного уровня, победители международных, всероссийских и городских конкурсов. Ребята имеют возможность выезжать за пределы нашего города и показывать свое мастерство в различных городах России, ближнего и дальнего зарубежья.

Наше музыкальное образование дает возможность учащимся продолжить его в музыкальных колледжах и вузах города.

Нина Николаевна САБИНИНА,
зам. директора ДДЮТ
Фрунзенского района
Санкт-Петербурга

ПОЗДРАВЛЯЕМ!

Муниципальный Совет МО «Купчино» от всей души поздравляет с юбилеем жителей нашего округа:

С 85-летием!
Глафиру Ивановну ПЕРЕЛЫГИНУ.

С 80-летием!
Роксану Александровну
БРУСИЛОВСКУЮ.

С 70-летием!
Татьяну Николаевну ПРУДНИКОВУ,
Тамару Петровну НЕДОЖОГИНУ.

Желаем вам здоровья, счастья и мирного неба над головой!

В нашем районе отремонтируют 185 лифтов

В 2016 году во Фрунзенском районе запланировано проведение капитального ремонта либо замены лифтового оборудования в 28 жилых многоквартирных домах (185 лифтов).

По информации районного жилищного агентства, заключены договоры и переданы в работу 26 многоквартирных домов (157 лифтов). В настоящий момент работы ведутся в 9 многоквартирных домах (60 лифтов).

Работы ведутся в соответствии с региональной адресной программой капитального ремонта общего имущества многоквартирных домов на текущий год.

Планы по ремонту лифтового оборудования на 2017 год в соответствии с действующим законодательством формируются Жилищным комитетом Санкт-Петербурга.

МФЦ Фрунзенского района на улице Турку закрыт на ремонт

Сектор №3 МФЦ Фрунзенского района по адресу: улица Турку, 5/13, будет закрыт на ремонт до 31 августа 2016 года. Все результаты услуг по документам, принятым до 13.06.2016 в секторе №3 МФЦ Фрунзенского района по адресу: ул. Турку, д. 5/13, будут выдаваться только в секторе №4 МФЦ Фрунзенского района по адресу: Софийская ул., д. 47, телефоны: 573-91-13, 573-90-00 (Городской центр телефонного обслуживания).

Оформить государственные и муниципальные услуги вы можете по адресам:

— сектор №4 МФЦ Фрунзенского района: Софийская ул., д. 47, корп. 1, телефон 573-91-13;

— МФЦ Фрунзенского района: Дунайский пр., д. 49/126, телефон 573-96-85;

— сектор №2 Фрунзенского района: ул. Олеко Дундича, д. 25, корп. 2, телефон 573-96-89;

— сектор №1 Фрунзенского района: пр. Славы, д. 2, корп. 1, телефон 576-07-95.

Мины времен Великой Отечественной изъяты из пруда во Фрунзенском районе

Пять минометных мин калибром 50 мм времен Великой Отечественной войны в коррозийном состоянии изъяты для уничтожения у водоема в районе дома 6, корпус 2, по ул. Димитрова оперативной группой ОМОН УМВД по Фрунзенскому району.

20 июня в 03.23 по звонку жителя Купчино, сообщившего по телефону 02 в дежурную часть №27, что он вытащил из пруда ящик с минометными снарядами, по указанному адресу был направлен наряд.

Эвакуация жителей близлежащих домов не проводилась, пострадавших нет.

Выставка «Махатма Ганди — великая душа Индии»

В читальном зале библиотеки №10 им. С. Есенина Фрунзенского района (Лиговский пр., 215) открыта выставка фотографий «Махатма Ганди — великая душа Индии», посвященная одному из величайших исторических деятелей тысячелетия.

Его имя окружено в Индии таким же почитанием, с каким произносятся имена святых. Духовный лидер нации Махатма Ганди всю свою жизнь боролся против раздирающих его страну религиозных распрей, против насилия, но на склоне лет пал его жертвой.

«Мультканикулы» в нашем районе

В кинодосуговом центре «Чайка» Фрунзенского района (Купчинская ул., 1/5) завершен самый нашумевший и творческий проект года — «Мультканикулы».

Премьера итогового мультфильма «Медный всадник» творческого проекта назначена на день российского кино, 27 августа.

Всего за 10 дней ребята сняли познавательный мультфильм, где рассказывается о множестве малоизвестных, но значительных деталей работы над памятником.

Международный «Фестиваль фестивалей» в киноцентре «Чайка»

МКФ «Фестиваль» является самым большим некоммерческим кинофестивалем России, имеющим свои призы и награды. Показы этого престижного кинофорума состоятся в киноцентре «Чайка» уже в шестой раз. Ждем вас с 23 по 30 июня.

Весомое место в фестивальной программе этого года занимают новинки отечественного кино — победители и призеры международных киноконкурсов. Например, будет представлен франко-российский фильм «Поездка к матери» (Россия — Франция, 2014, драма). В апреле этого года кинолента получила Гран-при The Dutch Golden Stone за лучший игровой фильм на международном кинофестивале Scenecs International Film Festival (Нидерланды). А одну из главных ролей сыграла обладательница «Золотой ветви» Каннского фестиваля Адель Экзаркопулос («Жизнь Адели»).

В год 120-летия российского кино впервые за годы существования фестиваля будет представлен цикл «Неизвестное кино Санкт-Петербурга», в рамках которого киноманы смогут увидеть авторское кино — малоизвестные работы мастеров российского киноискусства. Киноцентр «Чайка» представит петербуржцам художественный фильм «Путина» режиссера Валерия Огородникова — победитель ММКФ-2007 (приз за лучший фильм — золотой «Святой Георгий», ММКФ-2007).

По информации сайта «Новости Фрунзенского района» frunznews.ru

Выборы в Законодательное Собрание Санкт-Петербурга и Государственную Думу Российской Федерации состоятся 18 сентября

15 июня городской парламент принял постановление о назначении выборов в Законодательное Собрание Санкт-Петербурга на 18 сентября этого года. А 17 сентября президент России Владимир Путин подписал указ о назначении выборов в Государственную Думу Федерального Собрания нового созыва. Они также пройдут в единый день голосования — 18 сентября.

Впервые после долгого перерыва выборы как в Государственную Думу, так и в Законодательное Собрание Санкт-Петербурга пройдут по смешанной системе: половину депутатов мы будем выбирать по партийным спискам, вторую — по одномандатным округам. То есть в каждый из избираемых органов мы будем голосовать по двум бюллетеням. Но это не все новшества. Остановимся на некоторых из них более подробно.

Нововведения в выборах депутатов Государственной Думы

Голосование за партийные списки. Право на мандаты партия получит в случае, если за нее на выборах 18 сентября проголосует не менее 5% от общего числа проголосовавших избирателей.

Голосование по одномандатным округам. Для получения мандата кандидату в одномандатном округе надо набрать простое большинство голосов. За кого больше всего проголосовало, тот и станет депутатом.

Порог явки. В соответствии с изменениями в законодательстве выборы будут признаны состоявшимися при любой явке, так как нижний порог отменен.

Количество округов. Центризбирком разделил страну на 225 избирательных округов, учитывая границы регионов. В каждом российском регионе образовано не менее одного округа. В основном на один мандат приходится чуть менее полумиллиона избирателей. Но есть регионы, которые получат мандат для своего депутата и с меньшим количеством избирателей. Важное новшество — каждый регион гарантированно получит своего депутата, независимо от количества избирателей, проживающих в нем. Поэтому количество избирателей на один мандат в некоторых регионах меньше, чем стандартное в 488 455 человек.

Соответственно, разное количество округов в разных регионах. В Москве их будет 15, в Московской области — 11, в Санкт-Петербурге — 8, в 32 регионах по одному округу, в 26 регионах — по два и т.д.

От редакции. *В следующих выпусках мы продолжим рассказ о правилах проведения избирательной кампании и выборов в Государственную Думу Российской Федерации и Законодательное Собрание Санкт-Петербурга.*

Вячеслав Макаров обсудил с главой ЦИК старт избирательной кампании в Санкт-Петербурге

Председатель Законодательного Собрания Санкт-Петербурга Вячеслав Макаров встретился с председателем Центральной избирательной комиссии Российской Федерации Эллой Памфиловой. В ходе беседы обсуждались вопросы предстоящей избирательной кампании по выборам депутатов Государственной Думы РФ и депутатов Законодательного Собрания.

Вячеслав Макаров рассказал о подготовке к кампании кандидатов и политических партий, зарегистрированных в городе, в частности, об итогах предварительного внутрипартийного голосования, проведенного региональным отделением партии «Единая Россия». Глава Центральной избирательной комиссии положительно оценила опыт проведения праймериз. Также В. Макаров сообщил, что на заседании Законодательного Собрания 15 июня было принято постановление «О назначении выборов депутатов Законодательного Собрания Санкт-Петербурга шестого созыва», в соответствии с которым голосование назначено на 18 сентября 2016 года.

«Сегодня, когда постановление опубликовано, дан официальный старт избирательной кампании по выборам депутатов петербургского парламента шестого созыва. 18 сентября петербуржцы будут выбирать депутатов в Государственную Думу и Законодательное Собрание. Главная задача — сделать так, чтобы все политические силы получили возможность принять участие в избирательной кампании и представить гражданам свое видение развития города и страны. Необходимо обеспечить максимальную открытость и честность избирательного процесса», — сказал Вячеслав Макаров.

Wi-Fi в метро может появиться уже в октябре этого года

Вице-губернатор Игорь Албин представил правительству Санкт-Петербурга результаты предварительной работы по созданию на территории ГУП «Петербургский метрополитен» беспроводной широкополосной сети передачи данных для предоставления пассажирам бесплатного доступа к сети интернет с использованием технологии Wi-Fi.

Материалы были рассмотрены на совещании под председательством губернатора Санкт-Петербурга Г.С. Полтавченко.

Предварительно на участке протяженностью 1,6 км (перегон между станциями метрополитена «Ладожская» и «Новочеркасская») было организовано проведение пилотного проекта по использованию технологий Wi-Fi для передачи видеоизображения из вагонов метрополитена, а также предоставления пассажирам бесплатного доступа в сеть интернет. В целом он признан успешным. По его результатам начата работа по подготовке к реализации проекта на всех линиях метрополитена. За основу взят опыт внедрения аналогичного проекта в Московском метрополитене. При этом, в отличие от Москвы, в Санкт-Петербурге было принято решение о создании бесплатных зон доступа в сеть интернет не только в вагонах метрополитена, но и на станциях.

«Проект имеет высокую социальную значимость и востребован городским сообществом. Он позволяет повысить информационную составляющую на транспорте, делая транспортные услуги комфортнее и современнее, работает на имидж нашего города как новатора и носителя самых передовых идей и технологий. Мы готовимся к проведению кубка Конфедераций и чемпионата мира по футболу, других международных мероприятий, и бесплатный Wi-Fi в петербургском метро будет приятным подарком городу, его жителям и гостям», считает вице-губернатор Игорь Албин.

В соответствии с принятыми решениями оборудование для Wi-Fi в петербургской подземке начнет появляться к октябрю текущего года.

Открыта новая перехватывающая парковка у метро «Бухарестская»

ООО «Северо-западное дорожно-строительное управление» завершило строительство новой автоматизированной перехватывающей парковки, расположенной в 400 м от станции метро «Бухарестская». Работы были выполнены по заказу СПб ГКУ «Городской центр управления парковками Санкт-Петербурга».

Ранее данный земельный участок, находящийся северо-западнее дома 70, лит. А, по улице Салова, представлял собой неохраняемое и неорганизованное парковочное пространство. В ходе строительно-монтажных работ была произведена замена верхнего слоя асфальтобетона проезжей части и тротуаров, а также установлено ограждение по периметру территории. В целях обеспечения безопасности дорожного движения установлены необходимые знаки дорожного движения и нанесена разметка.

В результате на участке площадью 3,6 тыс. кв. м организовано 91 парковочное место, установлены пост охраны, система видеонаблюдения, шлагбаум, стойки въезда и выезда, табло занятости парковочных мест и велопарковка.

Для маломобильных групп населения выделено 9 бесплатных парковочных мест шириной 3,5 м, терминал выдачи талонов на въезде на парковку и терминал возврата талона на выезде расположены на расстоянии, позволяющем не покидать водительское место. Кроме того, в местах сопряжения пешеходных путей с проезжей частью произведено понижение бортового камня.

Полезный совет: как дополнительно защитить свое жилье

Повысить гарантии безопасности в сфере оборота недвижимости возможно, если подать в центр госуслуг «Мои документы» заявление о невозможности регистрации прав без личного участия правообладателя.

Подать документы на услугу может только собственник недвижимости, за исключением случаев, когда правообладатель не достиг четырнадцатилетнего возраста (документы подает родитель, опекун) или правообладателем является юридическое лицо (с документами обращается руководитель юрлица).

При подаче заявления необходим минимальный комплект документов: только паспорт РФ. В отдельных случаях понадобится документ, подтверждающий полномочия представителя. Услуга предоставляется на безвозмездной основе, государственная пошлина не взимается.

Срок предоставления услуги — пять рабочих дней и четыре рабочих дня на логистику. По истечении срока заявителю направляется уведомление о внесении в Единый государственный реестр прав (ЕГРП) записи о невозможности государственной регистрации прав, ограничений (обременений) без личного участия правообладателя.

При наличии в ЕГРП данной записи заявления о сделках с имуществом, поданные не собственником или его законным представителем, возвращаются без рассмотрения.

Услуга предоставляется по экстерриториальному принципу: для подачи заявления можно обратиться в любой центр государственных и муниципальных услуг «Мои документы» независимо от района, в котором расположена собственность.

Адреса центров госуслуг можно посмотреть на портале государственных и муниципальных услуг Санкт-Петербурга или уточнить по номеру Центра телефонного обслуживания 573-90-00.

Что делать, если прибор учета сломался?

Порядок замены неисправного прибора учета изложен в пунктах 81 (13), 81 (14) правил предоставления коммунальных услуг собственникам и пользователям помещений в многоквартирных домах и жилых домов, утвержденных постановлением правительства РФ от 06.05.2011 №354.

О самых актуальных проблемах ЖКХ рассказывает ведущий инженер ГУЖА Михаил КУЗЬМИН

Сломанным счетчик считается в пяти случаях:

- он не показывает данные;
- у него нарушены пломбы или знаки поверки;
- у него есть механические повреждения;
- он превышает допустимую погрешность показаний;
- у него истек срок очередной поверки.

Первое, что при этом нужно сделать жильцу, — незамедлительно известить об этом исполнителя, сообщить показания счетчика и обеспечить устранение выявленной неисправности в течение 30 дней со дня выхода его из строя.

Если потребуется замена неисправного счетчика, то исполнителю необходимо сообщить о проведении указанных работ не менее чем за 2 рабочих дня. Замена и установка счетчика выполняются в присутствии представителей исполнителя, за исключением случаев, когда представители не явились к сроку, указанному в извещении. После проведения всех действий с заменой или ремонтом счетчика ввод в эксплуатацию осуществляется в порядке, установленном для нового счетчика. Ввод в эксплуатацию прибора учета после его ремонта, замены и поверки осуществляется в порядке, предусмотренном пунктами 81—81 (9) правил.

Установленный счетчик, в том числе после поверки, вводится в эксплуатацию исполнителем без взимания платы с потребителя, за исключением случаев, когда ввод в эксплуатацию счетчиков производится повторно в связи с нарушением пломбы потребителем или третьим лицом.

Оформить пенсию стало проще

Теперь во всех центрах государственных услуг «Мои документы» принимают заявления по услугам, которые ранее можно было оформить только в Пенсионном фонде. Например, теперь возможно подать заявление для назначения страховой пенсии по старости. Полное наименование услуги — «Прием заявлений об установлении страховых пенсий и пенсий по государственному пенсионному обеспечению».

Обратиться за данной услугой могут граждане Российской Федерации, достигшие установленного пенсионного возраста — 60 лет для мужчин, 55 лет для женщин. Заявление можно подать не ранее чем за месяц до наступления соответствующего возраста.

Подать заявление могут и отдельные категории военных пенсионеров. Аналогичное заявление в центры госуслуг Санкт-Петербурга могут подать граждане РФ, не достигшие пенсионного возраста, но имеющие право на досрочное назначение пенсии, например, педагогические работники, проработавшие в детских учебных учреждениях не менее 25 лет. Перечень отдельных категорий граждан, имеющих право на досрочное назначение пенсии, устанавливается правительством РФ.

Результатом услуги станет либо решение о назначении пенсии, либо уведомление о необходимости представить дополнительные документы непосредственно в Пенсионный фонд.

Кроме подачи заявления для назначения страховой пенсии по старости через центры государственных услуг стало возможным оформить еще две услуги Пенсионного фонда — «Установление федеральной социальной доплаты к пенсии», а также «Установление и выплата дополнительного социального обеспечения членам летных экипажей воздушных судов гражданской авиации и ежемесячной доплаты к пенсии отдельным категориям работников организаций угольной промышленности».

СПРАВКА

Сегодня в Санкт-Петербурге 58 центров государственных услуг «Мои документы» предоставляют по принципу «одного окна» более 330 различных услуг. В каждом из 18 административных районов города есть центры, которые работают 7 дней в неделю с 9 утра до 9 вечера. Подробности — на портале «Государственные и муниципальные услуги в Санкт-Петербурге» **gu.spb.ru.**

Как фанера над Тулузой

От этого матча зависела дальнейшая судьба сборной России по футболу на чемпионате Европы во Франции. Нам нужно было всего лишь выиграть с любым счетом у Уэльса. Вся страна на это надеялась. Но получилось как-то не так. Все свидетели тому, что случилось на стадионе в Тулузе.

Большинству телезрителей и тех «счастливчиков», кто был в этот момент во Франции, наверное, смотреть на то, как сборная России, не играя в футбол, проигрывает сборной Уэльса, стало неинтересно уже после первого гола, забитого в наши ворота. Но, как и все болельщики, я, конечно, верил, что нам по силам забить два ответных мяча. После 0:2 я верил, что мы успеем забить в их ворота даже три своих. После 0:3 пришлось уже поколдовать, чтобы сейчас кто-то из диких валлийцев метнул файер в голову Акинфееву и нам потом бы присудили техническую победу. Не случилось. И даже гол престижа не удалось забить. Россия покинула чемпионат Европы с позорным последним местом в не самой серьезной, как казалось до этого, группе.

На самом деле, после первого гола, забитого сборной Уэльса, я стал больше внимания уделять матчу Англия — Словакия, который смотрел одновременно. Там ведь все футболисты и фанаты Англии и Словакии, как и мы, верили, что наши у Уэльса выиграют. Потому в параллельном матче ничего особого не происходило — тупо гоняли мяч от одних до других ворот, играли на ничью и ждали своих первого и второго места в группе. Но когда стало понятно, что сборная России не сможет выиграть уж никак, там «вдруг» начался футбол. Агрессивный, слаженный, творческий. Правда, завершившийся нулевой ничьей, но всё-таки... А Уэльс занял первое

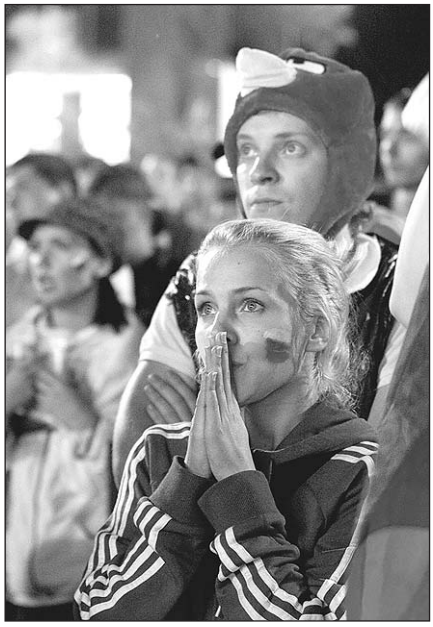

место в группе.

Англичане и словаки поздно спохватились, надеясь на Россию. В итоге благодаря проигрышу нашей сборной Англия оказалась на втором месте в группе В, а словаки на третьем. Может быть, и им не стоило надеяться на других? Но в кои-то веки наша команда могла сама решить судьбу выхода в 1/8 финала чемпионата Европы.

К сожалению, у нас футбол — энергичный, красивый и победный — на этом континентальном первенстве, похоже, не случился с самого первого матча. Даже когда от головы Василия Березуцкого мяч на последних минутах игры залетел в ворота сборной Англии, принеся нам ничью 1:1.

До этого много говорили об отсутствии в нашей команде ключевых игроков типа Дзагоева или Жиркова. Много и сейчас говорят о том, что Слуцкому было не из кого выбирать. Как будто это может хоть как-то пригладить нелицеприятный факт — в нашей стране с ее 150-миллионным населением уже который год не набрать 11 человек (по заявке на чемпионат Европы — 23), которые могли бы качественно играть в футбол. В той же Исландии, в которой жителей, включая младенцев и стариков, меньше, чем даже во Фрунзенском районе Санкт-Петербурга, откуда-то сборная по футболу нашлась и даже оставила вне финальной стадии турнира команду Голландии...

На этом хотелось бы завершить неутешительную для меня и всех болельщиков сборной России констатацию фактов и обнадежить, как это пытаются сделать всевидящие спортивные комментаторы, — мол, это всё не страшно и это было подготовкой молодого поколения наших футболистов к чемпионату мира, который пройдет в нашей стране в 2018 году.

Вот только поколение увиденных нами футболистов уже совсем не молодое. Вот только выступить с азартом и, главное, профессионально что-то у них не получается уже сейчас. Вот только даже главный тренер команды Слуцкий заранее предупредил, что далее в сборной не останется. Вот только... Да много разных нехороших слов можно сказать после такого выступления сборной нашей страны на продолжающемся без нас чемпионате Европы.

Но всё-таки... Вот только, может быть, не бросать камни в огород тех, кто хотя бы попытался, как умел, отстоять футбольную честь России? Может быть, действительно стоит задуматься всем футбольным и околофутбольным функционерам, как развивать отечественный футбол, чтобы всё-таки у нас появлялась нормальная система отбора и подготовки юных футболистов? Мы о ней слышим уже примерно лет 20, но реально ничего не происходит. Связки «Кержаков-Аршавин-Быстров» не берутся за миллионы долларов из Голландии и Бразилии. Эти ребята играют (играли) в футбол в нашей стране. Что мешает их найти?

Виктор СЛУХОВ

Часы обратного отсчета до ЧМ-2018 запущены

Фото gov.spb.ru

17 июня в рамках Петербургского международного экономического форума состоялась церемония запуска часов обратного отсчета до чемпионата мира по футболу 2018 года в России. В торжественном мероприятии приняли участие вице-губернатор Санкт-Петербурга Владимир Кириллов, президент компании «САН ИнБев» Дмитрий Шпаков, известный российский футболист Руслан Нигматуллин и легенда мирового футбола Луиш Фигу.

Впервые часы обратного отсчета до чемпионата мира по футболу 2018 года в России были запущены в прошлом году в Москве организационным комитетом «Россия-2018». В этом году при поддержке официальных спонсоров турнира данное событие было решено превратить в традицию, которая поможет россиянам приблизить долгожданный спортивный праздник. В ближайшие два года планируется установить часы в знаковых местах всех 11 городов, где пройдут матчи чемпионата мира и кубка Конфедераций.

СПРАВКА

Часы обратного отсчета до чемпионата мира выполнены в стилистике соревнования, оснащены цифровыми часами с календарем, классическим циферблатом официального таймкипера FIFA и Wi-Fi-роутером. Они не просто указывают обратный отсчет времени до чемпионата, но также снабжены встроенной камерой, с помощью которой любой желающий может сделать свое фото и поделиться оригинальным снимком с друзьями в социальных сетях.

Как стать волонтером на ЧМ по футболу-2018

В нашем городе стартовала кампания по набору волонтеров на чемпионат мира по футболу 2018 года. Кто может стать волонтером и что для этого нужно сделать?

Кампания по набору волонтеров обещает стать самой масштабной в истории волонтерского движения России: 15 волонтерских центров в 11 городах-организаторах ЧМ-2018 будут выбирать из числа заявок российских и зарубежных волонтеров, которые они подадут на сайте FIFA.com. В рамках волонтерской программы планируется задействовать более 5000 волонтеров для проведения кубка Конфедераций 2017 года, 15 000 активистов примут участие в организации первого в истории России чемпионата мира по футболу. Набор волонтеров продлится до конца 2016 года. Еще около 20 000 ак-

тивистов станут участниками волонтерских программ городов-организаторов ЧМ-2018.

Регистрация волонтеров в Санкт-Петербурге стартовала на портале piter-vc.ru. Волонтерский центр ведет работу на базе Санкт-Петербургского государственного экономического университета (подробности по телефону 315-85-50).

Также вы можете подать заявку на участие в отборе волонтеров лично. 25 июня в рамках «Добропикника» — акции волонтерских организаций Санкт-Петербурга — в отдельном шатре будет организована возможность зарегистрироваться всем желающим в качестве кандидата в волонтеры чемпионата мира по футболу 2018 года в России. Кроме того, в рамках работы одной из секций на «Добропикнике» состоится грандиозная акция по привлечению и набору волонтеров на чемпионат мира по футболу 2018 года. Само мероприятие обещает быть очень интересным и насыщенным.

Все подробности акции и регистрация участников в группе «Добропикника» **new.vk.com/dobropiknik**

ПЕРВЫЙ КАНАЛ

05.00 Доброе утро
09.00, 12.00, 15.00, 03.00 Новости
09.20 Контрольная закупка
09.50 Жить здорово! (12+)
10.55, 02.35 Модный приговор
12.15 Пусть говорят (16+)
13.25 Таблетка (16+)
13.55, 15.15 Время покажет (16+)
16.00, 03.05 Мужское/Женское (16+)
17.00, 04.00 Наедине со всеми (16+)
18.00 Вечерние новости
18.50 Чемпионат Европы по футболу 2016. 1/8 финала. Прямой эфир из Франции
21.00 Время
21.30 Сериал «ПРАКТИКА» (12+)
23.50 Познер (16+)
00.00 Ночные новости
00.45 Х/ф «СМЕРТЕЛЬНАЯ ОХОТА» (16+)

РОССИЯ 1

05.00, 09.15 Утро России
09.00, 11.00, 14.00, 17.00, 17.50, 20.00 Вести
09.55 О самом главном (12+)
11.35, 14.30, 17.30, 19.35 Вести-Местное время
11.55 Сериал «ТАЙНЫ СЛЕДСТВИЯ» (12+)
14.50 Вести. Дежурная часть
15.00 Сериал «ВКУС ГРАНАТА» (12+)
18.15 Прямой эфир (16+)
21.45 Футбол. Чемпионат Европы-2016. 1/8 финала. Прямая трансляция из Франции
23.55 Х/ф «ОБМЕНЯЙТЕСЬ КОЛЬЦАМИ» (12+)
01.55 Честный детектив (16+)
02.50 Сериал «НЕОТЛОЖКА» (12+)
03.35 Д/ф «Смертельный таран. Правда о Николае Гастелло» (12+)
04.25 Комната смеха

ПЯТЫЙ КАНАЛ

06.00, 10.00, 12.00, 15.30, 18.30, 22.00 Сейчас
06.10, 08.00 Утро на «5» (6+)
07.00 ЛОТ
09.10 Место происшествия
10.30, 11.20, 12.30, 12.45, 13.40, 14.30, 15.25, 16.00, 16.45, 17.35 Сериал «ОТДЕЛ С.С.С.Р.» (16+)
19.00, 19.40, 01.10, 01.55, 02.35, 03.15, 03.55, 04.40, 05.20 Сериал «ДЕТЕКТИВЫ» (16+)
20.20, 21.10, 22.25 Сериал «СЛЕД» (16+)
23.15 Момент истины (16+)
00.10 Место происшествия. О главном (16+)

НТВ

05.00 Сериал «СУПРУГИ» (16+)
06.00 Новое утро
09.00 Зеркало для героя (12+)
10.00, 13.00, 16.00, 19.00 Сегодня
10.20 Сериал «МОСКВА. ТРИ ВОКЗАЛА» (16+)
12.00 Суд присяжных (16+)
13.20 Обзор. Чрезвычайное происшествие
13.50, 00.50 Место встречи (16+)
15.00, 16.20 Сериал «УЛИЦЫ РАЗБИТЫХ ФОНАРЕЙ» (16+)
16.00 Сегодня в Санкт-Петербурге
18.00 Говорим и показываем (16+)
19.20 Сегодня в Санкт-Петербурге
19.40 Сериал «ВИЖУ-ЗНАЮ» (16+)
22.30 Итоги дня
22.55 Сериал «МОРСКИЕ ДЬЯВОЛЫ. СМЕРЧ» (16+)
02.05 Следствие ведут... (16+)
03.05 Сериал «ОПЕРГРУППА» (16+)

ТВ-3

06.00 М/ф (0+)
09.30 Д/ф «Слепая: «Дед» (12+)
10.00 Д/ф «Слепая: «Добрая надежда» (12+)
10.30 Д/ф «Гадалка: «Пустое место» (12+)
11.00 Д/ф «Гадалка: «Удержать суженого» (12+)
11.30 Не ври мне: «Исчезновение» (12+)
12.30 Тайные знаки с Олегом Девотченко: «Покровители царей» (12+)
13.30 Д/ф «Охотники за привидениями: «Три куклы» (16+)
14.00 Д/ф «Охотники за привидениями: «Проклятые картины» (16+)
14.30 Д/ф «Охотники за привидениями: «Лунатик и самоубийца» (16+)
15.00 Мистические истории (16+)
16.00 Д/ф «Гадалка: «Статуя безмолвия» (12+)
16.30 Д/ф «Гадалка: «Кокон» (12+)
17.00 Д/ф «Гадалка: «Кара зависти» (12+)
17.30 Д/ф «Слепая: «Образцовая семья» (12+)
18.00 Д/ф «Слепая: «Реинкарнация» (12+)
18.30 Сериал «ПЯТАЯ СТРАЖА» (16+)
19.30, 20.15 Сериал «КАСЛ» (12+)
21.15, 22.05 Сериал «ПОМНИТЬ ВСЕ» (16+)
23.00 Х/ф «ПУНКТ НАЗНАЧЕНИЯ - 5» (16+)
00.45 Х/ф «ЗАБОЙНЫЙ РЕВАНШ» (16+)
03.00 Х/ф «ДЕННИС-МУЧИТЕЛЬ» (0+)
05.00 Сериал «ДО СМЕРТИ КРАСИВА» (12+)

ТНТ

07.00 Сериал «НИЖНИЙ ЭТАЖ - 2» (12+)
07.30 Сериал «СЕЛФИ» (16+)
08.00 Экстрасенсы ведут расследование (16+)
09.00 Дом-2. Lite (16+)
10.30 Битва экстрасенсов (16+)
12.00, 13.00, 14.00 Comedy Woman (16+)
14.30, 15.00, 15.30, 16.00, 16.30, 19.30, 20.00 Сериал «ИНТЕРНЫ» (16+)
17.00, 17.30, 18.00, 18.30, 19.00 Сериал «УНИВЕР. НОВАЯ ОБЩАГА» (16+)
20.30 Сериал «ЧОП» (16+)
21.00, 03.05 Х/ф «ДРЯННЫЕ ДЕВЧОНКИ - 2» (16+)
23.00 Дом-2. Город любви (16+)
00.00 Дом-2. После заката (16+)
01.00 Сериал «МОИМИ ГЛАЗАМИ» (16+)
01.30 Х/ф «ОСТАНОВКА» (18+)
05.00 Сериал «ЖИВАЯ МИШЕНЬ» (16+)
05.55 Сериал «НИКИТА - 3» (16+)
06.45 Женская лига. Лучшее (16+)

ДОМАШНИЙ

06.30, 05.30 Джейми Оливер. Супер еда (16+)
07.00, 06.00 Джейми: обед за 30 минут (16+)
07.30, 18.00, 23.50, 04.20 6 кадров (16+)
07.55 По делам несовершеннолетних (16+)
09.55 Давай разведемся! (16+)
11.55 Д/ф «Курортный роман» (16+)
12.55 Д/ф «Окна» (16+)
13.55 Сериал «СКОРАЯ ПОМОЩЬ» (16+)
18.05 Сериал «ОНА НАПИСАЛА УБИЙСТВО» (16+)
19.00 Сериал «ЖЕНСКИЙ ДОКТОР» (16+)
20.55 Сериал «ЖИТЬ ДАЛЬШЕ» (16+)
22.55 Сериал «ДОКТОР ХАУС» (16+)
00.30 Сериал «ЖЕНА СТАЛИНА» (16+)
02.20 Д/ф «Рублевка на выезде» (16+)
04.30 Умная кухня (16+)
05.00 Сделай мне красиво (16+)

СТС

06.00 Ералаш (0+)

06.25 М/ф «УОЛЛЕС И ГРОМИТ. ПРОКЛЯТИЕ КРОЛИКА-ОБОРОТНЯ» (12+)
08.00, 16.00 Сериал «МОЛОДЕЖКА» (12+)
09.00, 13.30, 23.45, 04.20 Даешь молодежь! (16+)
10.00 Х/ф «ГРОМОБОЙ» (12+)
11.45 Х/ф «БОЛЬШОЙ ПАПА» (0+)
14.00 Х/ф «ДВОЕ: Я И МОЯ ТЕНЬ» (12+)
17.00, 18.30 Сериал «КУХНЯ» (16+)
19.00 Сериал «КУХНЯ» (12+)
21.00 Х/ф «ТЫСЯЧА СЛОВ» (16+)
22.45, 00.00 Сериал «СВЕТОФОР» (16+)
00.30 Кино в деталях с Федором Бондарчуком (18+)
01.30 6 кадров (16+)
01.45 Сериал «ОДНАЖДЫ В СКАЗКЕ» (12+)
04.50 М/ф (6+)
05.40 Музыка на СТС (16+)

ЧЕ

06.00, 05.45 Д/ф «100 великих» (16+)
07.00 Смешные деньги (16+)
07.30 Бегущий косарь (12+)
08.30 Дорожные войны (16+)
10.40 Сериал «ПРАПОРЩИК, Е-МОЕ!» (12+)
14.30, 23.00 Утилизатор (12+)
15.30, 21.30 Угадай кино (12+)
16.00 Х/ф «ЭМИГРАНТ» (12+)
18.30, 20.00 КВН. Высший балл (16+)
19.30, 21.00 КВН на бис (16+)
22.00, 22.30 +100500 (16+)
00.00 Сериал «БАТЯ» (16+)
02.00 Х/ф «ДАМА С ПОПУГАЕМ» (0+)
04.00 Х/ф «В МОСКВЕ ПРОЕЗДОМ» (12+)

ТВ ЦЕНТР

06.00 Настроение
08.00 Х/ф «ПЕРВЫЙ ТРОЛЛЕЙБУС»
09.40 Х/ф «СТРАХ ВЫСОТЫ»
11.30, 14.30, 19.40, 22.00, 00.00 События
11.50 Постскриптум (16+)
12.55 В центре событий (16+)
13.55 Обложка: «Битва с папарацци» (16+)
14.50 Городское собрание (12+)
15.40 Х/ф «ВТОРАЯ ЖИЗНЬ», 1 и 2 с. (12+)
17.30 Город новостей
17.40 Сериал «РАЗВЕДЧИЦЫ» (16+)
20.00 Право голоса (16+)
21.45 Петровка, 38 (16+)
22.30 Специальный репортаж: «Крест большой политики» (16+)
23.05 Без обмана: «Новости рыбного рынка» (16+)
00.30 Х/ф «КРУТОЙ» (16+)
02.20 Х/ф «ФОРМУЛА ЛЮБВИ»

03.45 Д/ф «Боль» (12+)
05.05 Д/ф «Николай Караченцов. Нет жизни До и После...» (12+)

РЕН ТВ

05.00 Сериал «БОРДЖИА» (16+)
07.00 С бодрым утром! (16+)
08.30, 12.30, 16.30, 19.30, 23.00 Новости (16+)
09.00 Военная тайна с Игорем Прокопенко (16+)
11.00 Документальный проект: «НЛО. Закрытое досье» (16+)
12.00, 16.00, 19.00 Информационная программа 112 (16+)
13.00 Званый ужин (16+)
14.00 Х/ф «РАЗРУШИТЕЛЬ» (16+)
17.00, 03.45 Тайны Чапман (16+)
18.00, 01.45 Самые шокирующие гипотезы (16+)
20.00 Х/ф «ДОБРО ПОЖАЛОВАТЬ В РАЙ» (16+)
22.00 Водить по-русски (16+)
23.25 Сериал «СПАРТАК: ВОЙНА ПРОКЛЯТЫХ» (18+)
02.45 Секретные территории (16+)
04.45 Территория заблуждений с Игорем Прокопенко (16+)

РОССИЯ К

07.00 Канал «Евроньюс»
10.00, 15.00, 19.30, 23.30 Новости культуры
10.15, 01.40 Наблюдатель
11.15 Х/ф «ОБЪЯСНЕНИЕ В ЛЮБВИ»
13.30 Д/ф «Береста-береста»
13.40 Эрмитаж
14.10, 22.40 Сериал «КУРСАНТЫ»
15.10 Д/ф «Восходящие звезды. Учебный год в Балетной школе Парижской национальной оперы»
15.35 Х/ф «ПЕРВЫЙ ТРОЛЛЕЙБУС»

17.00 Д/ф «Михаил Кононов»
17.40, 23.50 Д/ф «Конкурс. Пианисты»
18.25 Д/ф «Азорские острова. Ангра-ду-Эроишму»
18.45 Д/ф «Исторические путешествия Ивана Толстого: «Берлинский перекресток»
19.15 Спокойной ночи, малыши!
19.45 Главная роль
20.05 Острова: «Станислав Любшин»
20.45 Тем временем с Александром Архангельским
21.30 Маленькие секреты большого конкурса. Из истории Международного конкурса имени П.И. Чайковского: «Символы и сюрпризы»
21.55 Д/ф «Космос - путешествие в пространстве и времени: «Затерянные миры планеты Земля»
23.45 Худсовет
00.35 Д/ф «Нечетнокрылый ангел. Павел Челищев»
01.30 Pro memoria: «Шляпы и шляпки»
02.40 Д/ф «Антигуа-Гватемала. Опасная красота»

ЗВЕЗДА

06.00 Х/ф «ПОГРАНИЧНЫЙ ПЕС АЛЫЙ»

07.20 Х/ф «СЕМЬ СТАРИКОВ И ОДНА ДЕВУШКА»
09.00, 13.00, 18.00, 22.00 Новости дня
09.15, 10.05 Х/ф «ЖИЗНЬ И УДИВИТЕЛЬНЫЕ ПРИКЛЮЧЕНИЯ РОБИНЗОНА КРУЗО» (6+)
10.00, 14.00 Военные новости
11.10 Х/ф «НЕЖДАННО - НЕГАДАННО» (12+)
13.15 Звезда на «Звезде» с Александром Стриженовым: «Борис Щербаков» (6+)
14.05 Сериал «ПОЛНЫЙ ВПЕРЕД!» (12+)
18.30 Д/ф «Из всех орудий»
19.20 Прогнозы (12+)
20.05, 22.20 Х/ф «ЯЛТА-45», 1-4 с. (16+)
00.20 Х/ф «ТЕСТЫ ДЛЯ НАСТОЯЩИХ МУЖЧИН» (16+)
01.45 Х/ф «ЛЮБИМАЯ ЖЕНЩИНА МЕХАНИКА ГАВРИЛОВА» (12+)
03.20 Х/ф «ПРЕРВАННАЯ СЕРЕНАДА» (6+)
05.00 Д/ф «Дунькин полк» (12+)

МАТЧ ТВ

06.30 Д/ф «Сердца чемпионов» (16+)
07.00, 09.00, 11.10, 13.15, 15.50, 17.55 Новости
07.05, 13.20, 00.00 Все на Матч! Прямой эфир. Аналитика. Интервью. Эксперты
09.10 Смешанные единоборства. BELLATOR (16+)
11.15, 13.50, 15.55, 02.00, 04.30 Футбол. Чемпионат Европы. 1/8 финала
18.00, 21.00 Все на футбол!
18.45 Футбол. Кубок Америки. Финал. Трансляция из США
21.45 Безумный спорт с Александром Пушным (12+)
22.15 Спортивный интерес
23.15 Д/ф «Хулиганы» (16+)
23.45 Д/ф «Вся правда про...» (12+)
01.00 Д/ф «Второе дыхание» (16+)
01.30 Д/ф «Заклятые соперники» (16+)
04.00 Д/ф «Первые леди» (16+)

ПЕРВЫЙ ОБРАЗОВАТЕЛЬНЫЙ

09.05, 17.05, 01.05 Секреты успеха (16+)
10.00, 18.00, 02.00 Управление как производство будущего (16+)
10.55, 18.55, 02.55 Хроника человечества. Эпоха эллинизма. Древние народы средней азии (16+)
11.50, 19.50, 03.50 Великие зарубежные романы XX века (16+)
12.45, 20.45, 04.45 Арт-кафе «Господин ветер» (16+)
13.15, 21.15, 05.15 Хроника русской общественной жизни в сатире М.Е. Салтыкова-Щедрина (16+)
13.50, 14.20, 21.50, 22.20, 05.50, 06.20 Семейный доктор (16+)
14.50, 22.50, 06.50 На женской половине (12+)
15.20, 23.20, 07.20 Х/ф «ТРИНАДЦАТЬ» (16+)
16.45, 00.45, 08.45 Д/ф «Тайские импрессии», 1 с. (16+)

EUROSPORT

05.30 Автоспорт. Серия WTCC. Португалия. Первая гонка
06.15 Автоспорт. Серия WTCC. Португалия. Основная гонка
07.00 Футбол. Чемпионат MLS. «Портленд Тимберс» - «Динамо» (Хьюстон)
08.00, 08.00 Велоспорт. Национальные чемпионаты
09.30 Стрельба из лука. Кубок мира. Анталия
10.00 Фехтование. Чемпионат Европы. Польша
10.25 «Фехтование со звездами». Грегори ван дер Вил
10.30, 00.20, 02.20 Футбол. «Фанаты Евро»
10.40 Теннис. Турнир ATP. Ноттингем. Финал
12.00 Теннис. «Ролан Гаррос». Лучшее
13.00 Теннис. Уимблдон. Превью
13.30 Теннис. Уимблдон. Первый день. Прямая трансляция
23.30 Лучшее из конного спорта
23.45, 00.00 Watts
00.30, 02.30 Футбол. Чемпионат MLS. Лучшие моменты
01.00 Футбол. Чемпионат MLS. 16 тур. «Сиэтл Саундерс» - «Нью-Йорк Сити»

2X2

06.00 Русские мультфильмы (12+)
06.45 Покемон (12+)
07.35, 00.30 Меня зовут Эрл (16+)
08.30, 04.10 Крутые бобры (12+)
09.50, 03.20 Царь горы (16+)
10.45 Звездные войны: войны клонов (12+)
12.35 Черепашки-ниндзя (12+)
17.55, 21.50 Симпсоны (16+)
21.00 Гриффины (16+)
22.45 Кит Stupid show (16+)
23.10 Гриффины (18+)
23.40 Южный парк (18+)
00.05 Калифорникейшн (18+)
01.30 Рестлинг WWE RAW (16+)
02.25 Богатство курицы (16+)

DISCOVERY CHANNEL

06.00 Разрушители легенд: Звездные Войны: ответный удар (16+)
07.00 Как это устроено? (12+)
07.30 Как это сделано? Шафран/Зимник/»Шелби» (12+)
08.00, 08.30, 15.00, 15.30, 22.00 Охотники за складами (16+)
09.00 Дикая кухня: Финляндия - Полярный круг (16+)
10.00 Акулы автоторгов из Далласа: Рокабилли Род (12+)
10.30 Акулы автоторгов из Далласа: Исторические проблемы (12+)
11.00 Поездка налегке (16+)
12.00 В погоне за кометой: «Розетта» (12+)
13.00 Телескоп (6+)
14.00, 03.30 Махинаторы: Mazda RX7 (12+)
16.00 Остров с Беаром Гриллсом (16+)
17.00 Как это сделано? Туалетная бумага/Абсент/Крикетные мячи (12+)
17.30 Как это устроено? Автомобильные шины, шелк, консервация, емкости для подводного плавания (12+)
18.00, 01.50 Голые и напуганные: Скрытая опасность (16+)
19.00, 00.00 Выжить вместе (16+)
20.00, 00.55 Речные монстры: Ужас в раю (16+)
21.00 Золотая лихорадка: Золотой сюрприз (16+)
22.30 Битвы за контейнеры: Нелепый конец (12+)
23.00 Склады: битва в Канаде: Путешествие в Уэджмонт (12+)
23.30 Охотники за реликвиями: Былые деньки (12+)
02.40 Молниеносные катастрофы (16+)
03.05 Настоящие аферисты (16+)
04.20 Багажные войны: Динозавр и саботаж (12+)
04.45 Багажные войны: Взрослые деньги (12+)
05.10 Быстрые и громкие: Mustang'омания (16+)

ANIMAL PLANET

06.00, 11.25 Снимите кошку с дерева: Котик, ты меня слышишь? (12+)
06.25 Необычный документальный фильм про уток (12+)
07.15, 10.35, 17.40 Речные монстры: Убийца из России (16+)
08.05, 13.30 Дома на деревьях: Висячие сады в Шотландии (12+)
08.55, 14.20 Аквариумный бизнес: Аквариум для Boyz II Men (12+)
09.45 Детеныши животных: первые шаги (16+)
11.50, 16.00 Ветеринар Бондай Бич (12+)
12.40 Укротители аллигаторов: Укротитель в нокауте (12+)
15.10, 15.35 Человек и львы: история одного сафари (12+)
16.50, 23.00 Речные монстры: Людоед (16+)
18.30, 02.00 Аквариумный бизнес: Бумбокс для «Чикаго Буллз» (12+)
19.20, 02.48 Терапон: африканская пиранья (16+)
20.10, 04.24 Дома на деревьях: Медитация среди деревьев (12+)
21.00, 01.00, 05.12 Пес-ТВ (12+)
22.00, 03.36 Укротители аллигаторов: Две укроти-

тельницы друг против друга (12+)
00.00 Спасение из пасти 2 (16+)

DISNEY

05.00, 05.45, 06.15, 07.10 М/ф (0+)
08.00, 09.00, 12.00, 13.50, 17.45 М/ф (6+)
14.30, 15.45, 21.15 М/ф (12+)
19.30 М/ф «БЕЛОСНЕЖКА И СЕМЬ ГНОМОВ» (0+)
22.35, 23.10 Сериал «ТАЙНЫ ОСТРОВА МАКО» (12+)
23.40, 00.35 Сериал «МЕРЛИН» (16+)
01.35 Х/ф «ХЭЛЛОУИНТАУН» (6+)
03.15, 03.45 Сериал «ВОЛШЕБНИКИ ИЗ ВЭЙВЕРЛИ ПЛЭЙС» (6+)
04.15 Музыка на канале Disney (6+)

КАРУСЕЛЬ

05.00 Ранние пташки
07.20 Пляс-класс
07.25, 08.30, 09.10, 10.35, 11.10, 12.15, 13.00, 15.00, 15.25, 16.50, 17.20, 17.50, 18.25, 19.10, 19.50, 20.40, 21.40, 00.30, 01.30, 03.55 М/ф
08.05 Лентяево
09.45 Бериляка учится читать
10.00 «Союзмультфильм» представляет: «Веселая карусель»
13.55 180
14.00 Ералаш
20.30 Спокойной ночи, малыши!
23.05 Форт Боярд (12+)
23.30 «Союзмультфильм» представляет: «Полет на Луну», «Халифаист», «Дом, который построил Джек»
01.50 Лабиринт науки
02.35 Сериал «МОЙ ДЕД - ВОЛШЕБНИК!»

ДЕТСКИЙ МИР

03.00, 09.00, 15.00 Х/ф «ФАНТАЗЕРЫ» (6+)
05.00, 11.00, 17.00 М/с «Приключения Болека и Лелека: «Фоторепортер», «Приключения Болека и Лелека: «Ковбой и индейцы», «Пампалини - охотник: «Пампалини и слон» (0+)
05.30, 11.30, 17.30 М/ф «Свинья-копилка», «Чудеса среди бела дня» (6+)
06.00, 12.00, 18.00 Х/ф «ГОСТЬЯ ИЗ БУДУЩЕГО», 1 с. (12+)

07.30, 13.30, 19.30 М/ф «Удивительный китенок», «Петя-петушок», «Приключение на плоту» (6+)
08.00, 14.00, 20.00 М/с «Самый маленький гном», «Немухинские музыканты», «Как это случилось», «Пряник», «Дождь» (6+)

ДОМ КИНО

04.20 Х/ф «УКРОТИТЕЛЬНИЦА ТИГРОВ»
06.00 Х/ф «ДЕНЬ РАДИО» (16+)

07.45 Х/ф «СОБАЧЬЕ СЕРДЦЕ»

10.00 Х/ф «КРАСНОЕ, СИНЕЕ, ЗЕЛЕНОЕ»
11.00 Х/ф «...А ЗОРИ ЗДЕСЬ ТИХИЕ» (12+)

14.30 Х/ф «СЕМЬ НЯНЕК»
15.45 Х/ф «СУЕТА СУЕТ»
17.10 Сериал «АГЕНТ НАЦИОНАЛЬНОЙ БЕЗОПАСНОСТИ» (18+)
19.00 Х/ф «ШИРЛИ-МЫРЛИ» (16+)

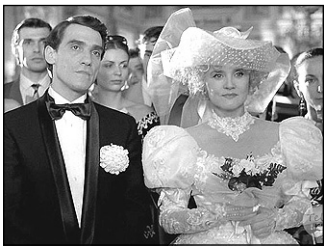

21.25 Х/ф «ЗИМНЯЯ ВИШНЯ» (12+)

22.55 Х/ф «ЖЕСТОКИЙ РОМАНС» (12+)

01.30 Х/ф «ВНУК КОСМОНАВТА» (12+)
02.45 Х/ф «ПОРТРЕТ С ДОЖДЕМ»

ЮТВ

05.00 Starbook (16+)
05.30, 08.30 В теме. Лучшее (16+)
06.00 МастерШеф (16+)
09.00, 16.05 Адская кухня (16+)
10.40 В стиле (16+)
11.05 Няня 911 (12+)
17.50, 02.20 Сбросить лишний вес (16+)
19.30 Дорогая, мы убиваем детей (16+)
21.30, 00.40 Я стесняюсь своего тела (16+)
23.25 Сериал «МЫСЛИТЬ КАК ПРЕСТУПНИК» (16+)
00.15 В теме (16+)

САНКТ-ПЕТЕРБУРГ

06.00 Хорошее Утро (6+)
09.00, 11.15 Сериал «ИСАЕВ (ШТИРЛИЦ)» (16+)
11.00, 12.00, 13.00, 14.00, 15.00, 16.00, 18.00 Новости
11.35 Д/ф «Вернусь после победы. Подвиг Анатолия Михеева» (12+)
12.30 Промышленный клуб (12+)
13.10 Петербургский дневник
15.05, 18.25 Новости спорта
15.10 Беседка (0+)
16.10 Полезная консультация
17.10, 04.35 Эрмитаж. Говорим и показываем (0+)
17.30 Районы. Кварталы (16+)
18.20 Бизнес-Петербург
18.30, 01.20 Сериал «ГОЛУБКА» (16+)
20.15 Проект 2015
21.20, 03.40 ТСБ. Телевизионная служба безопасности (16+)
21.30, 02.55 Новости. Итоги дня
22.10, 03.35 Реакция с Валерием Татаровым
22.15 Одиннадцать свидетелей с Леонидом Генусовым (6+)
23.00 Х/ф «ТРИДЦАТЬ ПЕРВОЕ ИЮНЯ» (12+)
03.50 Полезная консультация (12+)
04.50 Сериал «ПОЛИЦЕЙСКИЙ УЧАСТОК» (16+)
05.40 М/ф (12+)

ВТОРНИК, 28 июня

№18 (155)
24 июня 2016

ПЕРВЫЙ КАНАЛ

05.00 Доброе утро
09.00, 12.00, 15.00, 03.00 Новости
09.20 Контрольная закупка
09.50 Жить здорово! (12+)
10.55, 02.50, 03.05 Модный приговор
12.15 Пусть говорят (16+)
13.25 Таблетка (16+)
13.55, 15.15 Время покажет (16+)
16.00, 03.50 Мужское/Женское (16+)
17.00 Наедине со всеми (16+)
18.00 Вечерние новости
18.45 Давай поженимся! (16+)
19.50 Пусть говорят с Андреем Малаховым (16+)
21.00 Время
21.35 Сериал «ПРАКТИКА» (12+)
23.20 Ночные новости
23.40 Структура момента (16+)
00.50 Х/ф «ЗДОРОВЫЙ ОБРАЗ ЖИЗНИ» (12+)

РОССИЯ 1

05.00, 09.15 Утро России
09.00, 11.00, 14.00, 17.00, 17.50, 20.00 Вести
09.55 О самом главном (12+)
11.35, 14.30, 17.30, 19.35 Вести-Местное время
11.55 Сериал «ТАЙНЫ СЛЕДСТВИЯ» (12+)
14.50 Вести. Дежурная часть
15.00 Сериал «ВКУС ГРАНАТА» (12+)
18.15 Прямой эфир (16+)
21.00 Сериал «ВСЕ ТОЛЬКО НАЧИНАЕТСЯ» (12+)
23.50 Вести.doc (16+)
01.50 Д/ф «Тунгусское нашествие. 100 лет», «Приключения тела: «Испытание морской болезнью» (12+)
03.10 Сериал «НЕОТЛОЖКА - 2» (12+)
03.55 Комната смеха

ПЯТЫЙ КАНАЛ

06.00, 10.00, 12.00, 15.30, 18.30, 22.00 Сейчас
06.10, 08.00 Утро на «5» (6+)
07.00 ЛОТ
09.10 Место происшествия
10.30, 11.20, 12.30, 12.45, 13.40, 14.35 Х/ф «СЕРДЦА ТРЕХ», 1, 2, 3, 4, 5 с. (12+)

16.00, 16.50, 17.40 Х/ф «КАНИКУЛЫ СТРОГОГО РЕЖИМА», 1, 2, 3 с. (12+)
19.00, 19.40 Сериал «ДЕТЕКТИВЫ» (16+)
20.20, 21.10, 22.25, 23.15 Сериал «СЛЕД» (16+)
00.00 Х/ф «БАБНИК» (16+)
01.25 Х/ф «24 ЧАСА» (16+)
03.00 Х/ф «КРИМИНАЛЬНЫЙ КВАРТЕТ» (12+)
04.45 Сериал «ОСА» (16+)

НТВ

05.00 Сериал «СУПРУГИ» (16+)
06.00 Новое утро
09.00 Зеркало для героя (12+)
10.00, 13.00, 16.00, 19.00 Сегодня
10.20 Сериал «МОСКВА. ТРИ ВОКЗАЛА» (16+)
12.00 Суд присяжных (16+)
13.20 Обзор. Чрезвычайное происшествие
13.50 Место встречи (16+)
15.00, 16.20 Сериал «УЛИЦЫ РАЗБИТЫХ ФОНАРЕЙ» (16+)
16.00 Сегодня в Санкт-Петербурге
18.00 Говорим и показываем (16+)
19.20 Сегодня в Санкт-Петербурге
19.40 Сериал «ВИЖУ-ЗНАЮ» (16+)
22.30 Итоги дня
22.55 Торжественная церемония вручения индустриальной телевизионной премии ТЭФИ-2016 (12+)
03.10 Сериал «МОРСКИЕ ДЬЯВОЛЫ. СМЕРЧ» (16+)

ТВ-3

06.00 М/ф (0+)
09.30 Д/ф «Слепая: «Брак под угрозой» (12+)
10.00 Д/ф «Слепая: «Влечение» (12+)
10.30 Д/ф «Гадалка: «Сучка» (12+)
11.00 Д/ф «Гадалка: «Дорога в один конец» (12+)
11.30 Не ври мне: «Война красной и белой роз» (12+)
12.30 Тайные знаки с Олегом Девотченко: «Куда приводит желтый дьявол» (12+)
13.30 Д/ф «Охотники за привидениями: «Дачная история» (16+)
14.00 Д/ф «Охотники за привидениями: «Треснувшее зеркало» (16+)
14.30 Д/ф «Охотники за привидениями: «Месть соседей» (16+)
15.00 Мистические истории (16+)
16.00 Д/ф «Гадалка: «Программа зеро» (12+)
16.30 Д/ф «Гадалка: «Рикошет» (12+)
17.00 Д/ф «Гадалка: «Маска старости» (12+)
17.30 Д/ф «Слепая: «Чужой ребенок» (12+)
18.00 Д/ф «Слепая: «Толстуха» (12+)
18.30 Сериал «ПЯТАЯ СТРАЖА» (16+)
19.30, 20.15 Сериал «КАСЛ» (12+)
21.15, 22.05 Сериал «ПОМНИТЬ ВСЕ» (16+)
23.00 Х/ф «ДНЕВНОЙ СВЕТ» (12+)
01.15 Х/ф «ФРЕДДИ ПРОТИВ ДЖЕЙСОНА» (16+)
03.00 Х/ф «ДЕКАБРЬСКИЕ МАЛЬЧИКИ» (12+)
05.00 Сериал «ДО СМЕРТИ КРАСИВА» (12+)

ТНТ

07.00 Сериал «НИЖНИЙ ЭТАЖ - 2» (12+)
07.30 Сериал «СЕЛФИ» (16+)
08.00 Экстрасенсы ведут расследование (16+)
09.00 Дом-2. Lite (16+)
10.30 Битва экстрасенсов (16+)
12.00, 13.00, 14.00 Comedy Woman (16+)
14.30, 15.00, 15.30, 16.00, 16.30, 19.30, 20.00 Сериал «ИНТЕРНЫ» (16+)
17.00, 17.30, 18.00, 18.30, 19.00 Сериал «УНИВЕР. НОВАЯ ОБЩАГА» (16+)
20.30 Сериал «ЧОП» (16+)
21.00, 03.05 Х/ф «ЛЮБОВЬ И ПРОЧИЕ НЕПРИЯТНОСТИ» (16+)
23.00 Дом-2. Город любви (16+)
00.00 Дом-2. После заката (16+)
01.00 Сериал «МОИМИ ГЛАЗАМИ» (16+)
01.30 Х/ф «ОСТАНОВКА - 2: НЕ ОГЛЯДЫВАЙСЯ НАЗАД» (18+)
05.00 Сериал «ЖИВАЯ МИШЕНЬ» (16+)
05.55 Сериал «НИКИТА - 3» (16+)
06.45 Женская лига. Лучшее (16+)

ДОМАШНИЙ

06.30, 05.30 Джейми: обед за 30 минут (16+)
07.30, 18.00, 23.50, 04.20 6 кадров (16+)
07.55 По делам несовершеннолетних (16+)
09.55 Давай разведемся! (16+)
11.55 Д/ф «Курортный роман» (16+)
12.55 Д/ф «Окна» (16+)
13.55 Сериал «СКОРАЯ ПОМОЩЬ» (16+)
18.05 Сериал «ОНА НАПИСАЛА УБИЙСТВО» (16+)
19.00 Сериал «ЖЕНСКИЙ ДОКТОР» (16+)
20.55 Сериал «ЖИТЬ ДАЛЬШЕ» (16+)
22.55 Сериал «ДОКТОР ХАУС» (16+)
00.30 Сериал «ЖЕНА СТАЛИНА» (16+)

02.20 Д/ф «Рублевка на выезде» (16+)
04.30 Умная кухня (16+)
05.00 Сделай мне красиво (16+)

СТС

06.00 Ералаш (0+)
06.45 М/ф (12+)
07.10, 05.00 М/ф (6+)
08.00, 16.00 Сериал «МОЛОДЕЖКА» (12+)
09.00, 22.50, 00.00 Сериал «СВЕТОФОР» (16+)
10.00 Х/ф «ТЫСЯЧА СЛОВ» (16+)
11.45, 23.50, 04.30 Даешь молодежь! (16+)
12.00, 13.30, 14.00 Сериал «ВОРОНИНЫ» (16+)
17.00, 18.30 Сериал «КУХНЯ» (16+)
19.00 Сериал «КУХНЯ» (12+)
21.00 Х/ф «ДЕЖУРНЫЙ ПАПА» (12+)
01.00 Сериал «ОДНАЖДЫ В СКАЗКЕ» (12+)
05.50 Музыка на СТС (16+)

ЧЕ

06.00, 04.35 Д/ф «100 великих» (16+)
07.00 Смешные деньги (16+)
07.30 Бегущий косарь (12+)
08.30 Дорожные войны (16+)
10.40 Сериал «ПРАПОРЩИК, Е-МОЕ!» (12+)
14.30, 23.00 Утилизатор (12+)
15.30, 21.30 Угадай кино (12+)
16.00 Х/ф «БЛИЗНЕЦ» (12+)
18.30, 20.00 КВН. Высший балл (16+)
19.30, 21.00 КВН на бис (16+)
22.00 +100500 (16+)
00.00 Сериал «БАТЯ» (16+)
01.55 Х/ф «ПРОПАВШАЯ ЭКСПЕДИЦИЯ» (0+)

ТВ ЦЕНТР

06.00 Настроение
08.00 Доктор И... (16+)
08.35 Х/ф «ЖЕНСКАЯ ЛОГИКА - 5» (16+)
10.35 Д/ф «Короли эпизода: «Юрий Белов» (12+)
11.30, 14.30, 19.40, 22.00, 00.00 События
11.50 Сериал «ИНСПЕКТОР МОРС» (16+)
13.40 Мой герой (12+)
14.50 Без обмана: «Новости рыбного рынка» (16+)
15.40 Х/ф «ВТОРАЯ ЖИЗНЬ», 3 и 4 с. (12+)
17.30 Город новостей
17.40 Сериал «РАЗВЕДЧИЦЫ» (16+)
20.00 Право голоса (16+)
21.45 Петровка, 38 (16+)
22.30 Осторожно, мошенники! (16+)
23.05 Удар властью: «Герои дефолта» (16+)
00.30 Право знать! (16+)
01.55 Х/ф «ПРЕСТУПЛЕНИЕ В ФОКУСЕ» (16+)
04.55 Тайны нашего кино: «Однажды двадцать лет спустя» (12+)
05.15 Д/ф «Владимир Зельдин. Обратный отсчет» (12+)

РЕН ТВ

05.00, 04.40 Территория заблуждений с Игорем Прокопенко (16+)
06.00 Документальный проект (16+)
07.00 С бодрым утром! (16+)
08.30, 12.30, 16.30, 19.30, 23.00 Новости (16+)
09.00 Военная тайна с Игорем Прокопенко (16+)
11.00 Документальный проект: «Темная сторона силы» (16+)
12.00, 16.00, 19.00 Информационная программа 112 (16+)
13.00 Званый ужин (16+)
14.00 Х/ф «ДОБРО ПОЖАЛОВАТЬ В РАЙ» (16+)
17.00, 03.40 Тайны Чапман (16+)
18.00, 01.45 Самые шокирующие гипотезы (16+)
20.00 Х/ф «ПРОРОК» (16+)
21.50 Водить по-русски (16+)
23.25 Сериал «ЧЕРНЫЕ ПАРУСА» (18+)
02.40 Секретные территории (16+)

РОССИЯ К

06.30 Канал «Евроньюс»
10.00, 15.00, 19.30, 23.30 Новости культуры
10.15, 01.55 Наблюдатель
11.15, 23.50 Сериал «КОЛОМБО»
12.30 Д/ф «Гебель-Баркал. Священная скала чернокожих фараонов Судана»
12.45, 01.05 Д/ф «Чувствительности дар. Владимир Боровиковский»
13.40 Провинциальные музеи России: «Город Изборск»
14.10, 22.40 Сериал «КУРСАНТЫ»
15.10 Д/ф «Восходящие звезды. Учебный год в Балетной школе Парижской национальной оперы»
15.40 Сати. Нескучная классика...
16.20 Д/ф «Космос - путешествие в пространстве и времени: «Затерянные миры планеты Земля»
17.05 Маленькие секреты большого конкурса. Из истории Международного конкурса имени П.И. Чайковского: «Символы и сюрпризы»
17.30 XV международный конкурс имени П.И. Чайковского. Лауреаты и победители: «Гайк Казазян»
18.05 Д/ф «Люсьена Овчинникова. Мотылек»
18.45 Д/ф «Исторические путешествия Ивана Толстого: «Берлинский перекресток»
19.15 Спокойной ночи, малыши!
19.45 Главная роль
20.05 Больше, чем любовь: «Николай Римский-Корсаков и Надежда Пургольд»
20.45 Искусственный отбор
21.30 Маленькие секреты большого конкурса. Из истории Международного конкурса имени П.И. Чайковского: «Взлеты и падения»
21.55 Д/ф «Космос - путешествие в пространстве и времени: «Бессмертные»
23.45 Худсовет

ЗВЕЗДА

06.00 Служу России
06.35 Х/ф «ДЖОНИК» (16+)
08.35, 09.15, 10.05 Х/ф «РАЗ НА РАЗ НЕ ПРИХОДИТСЯ» (12+)
09.00, 13.00, 18.00, 22.00 Новости дня
10.00, 14.00 Военные новости
10.20 Х/ф «АЛМАЗЫ ДЛЯ МАРИИ» (12+)

12.00 Процесс (12+)
13.15 Звезда на «Звезде» с Александром Стриженовым: «Виктор Мережко» (6+)
14.05 Сериал «ПОЛНЫЙ ВПЕРЕД!» (12+)
18.30 Д/ф «Из всех орудий»
19.20 Легенды армии с Александром Маршалом (12+)
20.05, 22.20 Х/ф «АНГЕЛЫ ВОЙНЫ», 1-4 с. (16+)
00.25 Х/ф «ЗАКОННЫЙ БРАК» (12+)

02.20 Х/ф «ВОЗДУШНЫЙ ИЗВОЗЧИК»
03.50 Х/ф «БЕССМЕРТНЫЙ ГАРНИЗОН» (12+)

МАТЧ ТВ

06.30 Д/ф «Сердца чемпионов» (16+)
07.00, 09.00, 13.25, 16.10, 18.55 Новости
07.05, 13.30, 19.00, 23.00 Все на Матч! Прямой эфир.

Аналитика. Интервью. Эксперты
09.05 Спортивный интерес (16+)
10.05 Д/ф «Рио ждет» (16+)
10.35 Где рождаются чемпионы? (12+)
11.05 Смешанные единоборства. BELLATOR (16+)
14.00, 16.45 Футбол. Чемпионат Европы. 1/8 финала
16.15, 02.50 500 лучших голов (12+)
19.30 Д/ф «Рио ждет» (12+)
20.00 Д/ф «Место силы» (12+)
20.30 Д/ф «Большая вода» (12+)
21.30 Обзор Чемпионата Европы» (12+)
22.30 Д/ф «Хулиганы» (16+)
00.00 Х/ф «УИМБЛДОН» (12+)
01.50 Д/ф «Второе дыхание» (16+)
02.20 Д/ф «Заклятые соперники» (16+)
03.05 Д/ф «Все дороги ведут...» (16+)
04.30 Футбол. Чемпионат Европы

ПЕРВЫЙ ОБРАЗОВАТЕЛЬНЫЙ

09.05, 17.05, 01.05 Секреты успеха (16+)
10.00, 18.00, 02.00 Управление как производство будущего (16+)
10.55, 18.55, 02.55 Хроника человечества. Эпоха эллинизма. Древние народы средней азии (16+)
11.50, 19.50, 03.50 Великие зарубежные романы XX века (16+)
12.45, 20.45, 04.45 Арт-кафе «Господин ветер» (16+)
13.15, 21.15, 05.15 Хроника русской общественной жизни в сатире М.Е. Салтыкова-Щедрина (16+)
13.50, 21.50, 05.50 В гостях у ветерана (12+)
14.20, 22.20, 06.20 Имена (12+)
14.50, 22.50, 06.50 Сделай сам (6+)
15.20, 23.20, 07.20 Х/ф «ЗЕМЛЯ» (16+)
16.45, 00.45, 08.45 Д/ф «Тайские импрессии», 2 с. (16+)

EUROSPORT

03.00, 05.30, 11.00, 02.30 Футбол. Чемпионат MLS. «Портленд Тимберс» - «Динамо» (Хьюстон)
04.00 Снукер. «Мастерс». Рига. Финал
07.00 Автоспорт. Серия WTCC. Португалия. Первая гонка
07.45 Автоспорт. Серия WTCC. Португалия. Основная гонка
08.30 Велоспорт. Классика. Лучшее
09.30, 12.20 Футбол. «Фанаты Евро»
09.40 Велоспорт. Национальные чемпионаты
12.30 Теннис. Уимблдон. Первый день
13.30 Теннис. Уимблдон. Второй день. Прямая трансляция
23.30 Watts
23.45 Ралли. За кулисами ERC
00.15 Автоспорт. Суперкубок Porsche
00.30 Автоспорт. Серия Blancpain Endurance. Поль Рикар. Обзор
01.30 Автоспорт. Формула-3. Норисринг
02.00 Футбол. Чемпионат MLS. Лучшие моменты

2X2

06.00 Русские мультфильмы (12+)
06.45 Покемон (12+)
07.35, 00.30 Друзья (16+)
08.30, 04.10 Крутые бобры (12+)
09.50, 03.20 Царь горы (16+)
10.45 Черепашки-ниндзя (12+)
16.10 Бре(н)довый марафон: Гриффины (16+)
21.00 Симпсоны (16+)
22.45 Level Up (16+)
23.10 Мяч ТВ (16+)
23.40 Южный парк (18+)
00.05 Калифорникейшн (18+)
01.30 Рестлинг International SmackDown (16+)
02.25 Богатство курицы (16+)

DISCOVERY CHANNEL

06.00 Поездка налегке (16+)
07.00 Как это устроено? Автомобильные шины, шелк, консервация, емкости для подводного плавания (12+)
07.30 Как это сделано? Туалетная бумага/Абсент/Крикетные мячи (12+)
08.00, 15.00 Багажные войны: Динозавр и саботаж (12+)
08.30, 15.30 Багажные войны: Взрослые деньги (12+)
09.00 Путешествие в неизвестность с Эдом Стаффордом: Бразилия (16+)
10.00 Быстрые и громкие: Mustang'омания (16+)
11.00 Футбол 360: Роскошь (12+)
11.30 Футбол 360: Чилийский (12+)
13.00 Сканируя небо: телескоп Discovery Channel (12+)
14.00, 03.30 Махинаторы: Citro?n 2CV (12+)
16.00 Остров с Беаром Гриллсом: Спецвыпуск (16+)
17.00 Как это сделано? Салат/Канат/Инсулин (12+)
17.30 Как это устроено? Сегвеи, замороженные фрукты, подставки для пива, кованые дверные ручки (12+)
18.00, 01.50 Быстрые и громкие: Мотобезумие/Заворачиваем Packard для Пиббла - часть I (16+)
19.00, 00.00 Полный форсаж: Грязь и «Монза» (12+)
20.00, 00.55 Стальные парни (16+)
21.00 Золотая лихорадка (лучшее из 6 сезона): Легенда Клондайка (16+)
22.00 Охотники за складами (16+)
22.30 Битвы за контейнеры: Большое яблоко (12+)
23.00 Склады: битва в Канаде: Заядлые аукционеры (12+)
23.30 Охотники за реликвиями: Пив-фория (12+)
02.40 Молниеносные катастрофы (16+)
03.05 Настоящие аферисты (16+)
04.20 Гаражное золото: Шляпы, оборудование и зомби (12+)
04.45 Гаражное золото: Завсегдатаи блошиных рынков (12+)
05.10 Автольянцы: Работа с кадиллаком (16+)
05.35 Автольянцы: Канноли для Томми (16+)

ANIMAL PLANET

06.00, 11.25 Снимите кошку с дерева: Две верхушки (12+)
06.25, 09.45 Детеныши животных: первые шаги (16+)
07.15, 10.35, 17.40 Пес-ТВ (12+)
08.05, 13.30 Дома на деревьях: Медитация среди деревьев (12+)
08.55, 14.20 Аквариумный бизнес: Бумбокс для «Чикаго Буллз» (12+)
11.50, 16.00 Ветеринар Бондай Бич (12+)
12.40 Укротители аллигаторов: Две укротительницы друг против друга (12+)
15.10 Терапон: африканская пиранья (16+)
16.50, 23.00 Речные монстры: Апокалипсис на Амазонке (16+)
18.30, 02.00 Аквариумный бизнес: Праздничное безумие (12+)
19.20, 02.48 Африканские аустайдеры (12+)
20.10, 04.24 Дома на деревьях: Кондитерская на дереве (12+)
21.00, 01.00, 05.12 Дикий дизайн: Домик в Скалистых горах (12+)

22.00, 03.36 Укротители аллигаторов: Джимми Риффл, не гони волну (12+)
00.00 Суперзмея-людоед (16+)

DISNEY

05.00, 05.45, 06.15, 07.10, 09.00 М/ф (0+)
08.00, 13.50 М/ф (6+)
12.00 М/ф «ВСЕ ПСЫ ПОПАДАЮТ В РАЙ - 2» (6+)
14.30, 15.45, 17.45, 21.15 М/ф (12+)
19.30 М/ф «ПИНОККИО» (6+)
22.35, 23.10 Сериал «ТАЙНЫ ОСТРОВА МАКО» (12+)
23.40, 00.35 Сериал «МЕРЛИН» (16+)
01.35 Х/ф «ХЭЛЛОУИНТАУН - 2: МЕСТЬ КАЛАБАРА» (6+)
03.15, 03.45 Сериал «ВОЛШЕБНИКИ ИЗ ВЭЙВЕРЛИ ПЛЭЙС» (6+)
04.15 Музыка на канале Disney (6+)

КАРУСЕЛЬ

05.00 Ранние пташки
07.20 Пляс-класс
07.25, 08.30, 09.10, 10.35, 11.10, 12.15, 13.00, 15.00, 15.25, 16.50, 17.20, 17.50, 18.25, 19.10, 19.50, 20.40, 21.40, 00.30, 01.30, 03.55 М/ф
08.05 Лентяево
09.45 Бериляка учится читать
10.00 «Союзмультфильм» представляет: «Веселая карусель»
13.55 180
14.00 Ералаш
20.30 Спокойной ночи, малыши!
23.05 Форт Боярд (12+)
23.30 «Союзмультфильм» представляет: «Молодильные яблоки», «Миллион в мешке», «Бедокуры»
01.50 Лабиринт науки
02.35 Сериал «МОЙ ДЕД - ВОЛШЕБНИК!»

ДЕТСКИЙ МИР

03.00, 09.00, 15.00 Х/ф «ШУТКИ В СТОРОНУ» (12+)
05.00, 11.00, 17.00 М/с «Приключения Болека и Лелека: «Фоторепортер», «Приключения Болека и Лелека: «Ковбой и индейцы», «Пампалини - охотник: «Пампалини и жираф» (0+)
05.30, 11.30, 17.30 М/ф «Большой подземный бал», «Невиданная, неслыханная» (12+)
06.00, 12.00, 18.00 Х/ф «ГОСТЬЯ ИЗ БУДУЩЕГО», 2 с. (12+)
07.30, 13.30, 19.30 М/ф «Танцы кукол», «Ивасик-телесик», «Веселая карусель» (6+)
08.00, 14.00, 20.00 М/с «Самый маленький гном», «Заячий хвостик», «Веселый огород», «Голубой щенок», «Он попался!» (0+)

ДОМ КИНО

04.20 Х/ф «ШИРЛИ-МЫРЛИ» (16+)
06.35 Х/ф «ЗИМНЯЯ ВИШНЯ» (12+)
08.10 Х/ф «ЖЕСТОКИЙ РОМАНС» (12+)
10.40 Х/ф «МАЛЕНЬКАЯ ВЕРА» (16+)

13.10 Х/ф «БЕРЕГИТЕ МУЖЧИН!» (12+)

14.30 Х/ф «НЕИСПРАВИМЫЙ ЛГУН»

15.45 Х/ф «ЁЛКИ» (12+)

17.10 Сериал «АГЕНТ НАЦИОНАЛЬНОЙ БЕЗОПАСНОСТИ» (18+)
19.00 Х/ф «БОЙ С ТЕНЬЮ» (16+)
21.15 Х/ф «БОЙ С ТЕНЬЮ - 2. РЕВАНШ» (18+)
23.30 Х/ф «БОЙ С ТЕНЬЮ - 3. ПОСЛЕДНИЙ РАУНД» (18+)
01.40 Х/ф «ЗОНТИК ДЛЯ НОВОБРАЧНЫХ»

03.00 Х/ф «СКАЖИ ЛЕО» (18+)

ЮТВ

05.05 МастерШеф (16+)
08.30, 10.40, 00.05 В теме (16+)
09.00, 16.05 Адская кухня (16+)
11.05 Няня 911 (12+)
17.50, 02.30 Сбросить лишний вес (16+)
19.30 Дорогая, мы убиваем детей (16+)
21.30, 00.35 Я стесняюсь своего тела (16+)
23.25 Сериал «МЫСЛИТЬ КАК ПРЕСТУПНИК» (16+)

САНКТ-ПЕТЕРБУРГ

06.00 Хорошее Утро (6+)
09.00, 11.15 Сериал «ИСАЕВ (ШТИРЛИЦ)» (16+)
11.00, 12.00, 13.00, 14.00, 15.00, 16.00, 18.00 Новости
11.40 Д/ф «Миротворцы» (12+). О работе военных лётчиков РФ в ООН в Джубе (Африка).
12.30 Д/ф «Дороже золота» (12+)
12.45 Окно в кино (16+)
13.10 Петербургский дневник
15.05, 18.25 Новости спорта
15.10 Беседка (0+)
16.25 Полезная консультация
17.30 Районы. Кварталы (16+)
18.20 Бизнес-Петербург
18.30, 03.05 Сериал «ГОЛУБКА» (16+)
20.15 Проект 2015
21.20, 05.25 ТСБ. Телевизионная служба безопасности (16+)
21.30, 04.40 Новости. Итоги дня
22.10, 05.20 Реакция с Валерием Татаровым
22.15 Х/ф «КАНИКУЛЫ КРОША» (16+)

05.35 Частная история. Татьяна Егорова (16+)

ПЕРВЫЙ КАНАЛ

05.00 Доброе утро
09.00, 12.00, 15.00, 03.00 Новости
09.20, 04.25 Контрольная закупка
09.50 Жить здорово! (12+)
10.55 Модный приговор
12.15 Пусть говорят (16+)
13.25 Таблетка (16+)
13.55, 15.15 Время покажет (16+)
16.00, 03.30 Мужское/Женское (16+)
17.00 Наедине со всеми (16+)
18.00 Вечерние новости
18.45 Давай поженимся! (16+)
19.50 Пусть говорят с Андреем Малаховым (16+)
21.00 Время
21.35 Сериал «ПРАКТИКА» (12+)
23.30 Ночные новости
23.45 Политика (16+)
00.55, 03.05 Х/ф «ХОФФА» (16+)

РОССИЯ 1

05.00, 09.15 Утро России
09.00, 11.00, 14.00, 17.00, 17.50, 20.00 Вести
09.55 О самом главном (12+)
11.35, 14.30, 17.30, 19.35 Вести-Местное время
11.55 Сериал «ТАЙНЫ СЛЕДСТВИЯ» (12+)
14.50 Вести. Дежурная часть
15.00 Сериал «ВКУС ГРАНАТА» (12+)
18.15 Прямой эфир (16+)
21.00 Сериал «ВСЕ ТОЛЬКО НАЧИНАЕТСЯ» (12+)
23.50 Специальный корреспондент (16+)
01.50 Д/ф «Современная вербовка. Осторожно - зомби!», «Угрозы современного мира: «Пожары: зло или лекарство» (12+)
03.20 Сериал «НЕОТЛОЖКА - 2» (12+)
04.10 Комната смеха

ПЯТЫЙ КАНАЛ

06.00, 10.00, 12.00, 15.30, 18.30, 22.00 Сейчас
06.10, 08.00 Утро на «5» (6+)
07.00 Лот
09.10 Место происшествия
10.30, 12.30 Х/ф «УВОЛЬНЕНИЕ НА БЕРЕГ» (12+)

12.45, 03.20 Х/ф «ДОПОЛНИТЕЛЬНЫЙ ПРИБЫВАЕТ НА ВТОРОЙ ПУТЬ» (12+)
16.00 Открытая студия
17.30 Актуально
19.00, 19.40 Сериал «ДЕТЕКТИВЫ» (16+)
20.20, 21.10, 22.25, 23.10 Сериал «СЛЕД» (16+)
00.00 Х/ф «ЧУЖАЯ РОДНЯ» (12+)

01.55 Х/ф «БАБНИК» (16+)

НТВ

05.00 Сериал «СУПРУГИ» (16+)
06.00 Новое утро
09.00 Зеркало для героя (12+)
10.00, 13.00, 16.00, 19.00 Сегодня
10.20 Сериал «МОСКВА. ТРИ ВОКЗАЛА» (16+)
12.00 Суд присяжных (16+)
13.20 Обзор. Чрезвычайное происшествие
13.50, 00.50 Место встречи (16+)
15.00, 16.20 Сериал «УЛИЦЫ РАЗБИТЫХ ФОНАРЕЙ» (16+)
16.00 Сегодня в Санкт-Петербурге
18.00 Говорим и показываем (16+)
19.20 Сегодня в Санкт-Петербурге
19.40 Сериал «ВИЖУ-ЗНАЮ» (16+)
22.30 Итоги дня
22.55 Сериал «МОРСКИЕ ДЬЯВОЛЫ. СМЕРЧ» (16+)
02.00 Квартирный вопрос (0+)
03.05 Сериал «ТЕАТР ОБРЕЧЕННЫХ» (16+)

ТВ-3

06.00 М/ф (0+)
09.30 Д/ф «Слепая: «Доверяй, но проверяй» (12+)
10.00 Д/ф «Слепая: «Дыхание женщины» (12+)
10.30 Д/ф «Гадалка: «Камень низменных желаний» (12+)
11.00 Д/ф «Гадалка: «Маска Джокера» (12+)
11.30 Не ври мне: «Супружеской паре угрожают» (12+)
12.30 Тайные знаки с Олегом Девотченко: «Короли подземелий» (12+)
13.30 Д/ф «Охотники за привидениями: «Парикмахерша» (16+)
14.00 Д/ф «Охотники за привидениями: «Учительница и ученик» (16+)
14.30 Д/ф «Охотники за привидениями: «Спящий в гробу» (16+)
15.00 Мистические истории (16+)
16.00 Д/ф «Гадалка: «Свадебный замок любви» (12+)
16.30 Д/ф «Гадалка: «Удушье» (12+)
17.00 Д/ф «Гадалка: «Мой милый мальчик» (12+)
17.30 Д/ф «Слепая: «Чистюля» (12+)
18.00 Д/ф «Слепая: «Фамильная тайна» (12+)
18.30 Сериал «ПЯТАЯ СТРАЖА» (16+)
19.30, 20.15 Сериал «КАСЛ» (12+)
21.15, 22.05 Сериал «ПОМНИТЬ ВСЕ» (16+)
23.00 Х/ф «ОДНОКЛАССНИКИ» (16+)
01.00 Х/ф «ПРОПАЩИЕ РЕБЯТА» (16+)
03.00 Х/ф «ФРЕДДИ ПРОТИВ ДЖЕЙСОНА» (16+)
04.45 Д/ф «Городские легенды: «Бутырка. Тюрьма особого назначения» (12+)
05.00 Сериал «ДО СМЕРТИ КРАСИВА» (12+)

ТНТ

07.00 Сериал «НИЖНИЙ ЭТАЖ - 2» (12+)
07.30 Сериал «СЕЛФИ» (16+)
08.00 Экстрасенсы ведут расследование (16+)
09.00 Дом-2. Lite (16+)
10.30 Битва экстрасенсов (16+)
12.00, 13.00, 14.00 Comedy Woman (16+)
14.30, 15.00, 15.30, 16.00, 16.30, 19.30, 20.00 Сериал «ИНТЕРНЫ» (16+)
17.00, 17.30, 18.00, 18.30, 19.00 Сериал «УНИВЕР. НОВАЯ ОБЩАГА» (16+)
20.30 Сериал «ЧОП» (16+)
21.00, 03.20 Х/ф «В ПРОЛЕТЕ» (16+)
23.05 Дом-2. Город любви (16+)
00.05 Дом-2. После заката (16+)
01.05 Сериал «МОИМИ ГЛАЗАМИ» (16+)
01.30 Х/ф «ПОДРОСТКИ КАК ПОДРОСТКИ» (16+)
05.35 Сериал «ЖИВАЯ МИШЕНЬ» (16+)
06.25 Женская лига. Банановый рай (16+)

ДОМАШНИЙ

06.30, 05.30 Джейми: обед за 30 минут (16+)
07.30, 18.00, 23.50 6 кадров (16+)
07.55 По делам несовершеннолетних (16+)
09.55 Давай разведемся! (16+)
11.55 Д/ф «Курортный роман» (16+)
12.55 Д/ф «Окна» (16+)
13.55 Сериал «СКОРАЯ ПОМОЩЬ» (16+)
18.05 Сериал «ОНА НАПИСАЛА УБИЙСТВО» (16+)

19.00 Сериал «ЖЕНСКИЙ ДОКТОР» (16+)
20.55 Сериал «ЖИТЬ ДАЛЬШЕ» (16+)
22.55 Сериал «ДОКТОР ХАУС» (16+)
00.30 Х/ф «ТЫ У МЕНЯ ОДНА» (16+)

02.30 Был бы повод (16+)
04.30 Умная кухня (16+)
05.00 Сделай мне красиво (16+)

СТС

06.00 Ералаш (0+)
06.45 М/ф (12+)
07.10, 05.00 М/ф (6+)
08.00, 16.00 Сериал «МОЛОДЕЖКА» (12+)
09.00, 22.40, 00.00 Сериал «СВЕТОФОР» (16+)
10.00 Х/ф «ДЕЖУРНЫЙ ПАПА» (12+)
11.45, 23.40, 04.30 Даешь молодежь! (16+)
12.00, 13.30, 14.00 Сериал «ВОРОНИНЫ» (16+)
17.00, 18.30 Сериал «КУХНЯ» (16+)
19.00 Сериал «КУХНЯ» (12+)
21.00 Х/ф «ДОМ С ПРИВИДЕНИЯМИ» (12+)
01.00 Сериал «ОДНАЖДЫ В СКАЗКЕ» (12+)
05.50 Музыка на СТС (16+)

ЧЕ

06.00, 05.30 Д/ф «100 великих» (16+)
07.00 Смешные деньги (16+)
07.30 Бегущий косарь (12+)
08.30 Дорожные войны (16+)
10.00 Сериал «АГЕНТ НАЦИОНАЛЬНОЙ БЕЗОПАСНОСТИ» (16+)
14.30, 23.00 Утилизатор (12+)
15.30, 21.30 Угадай кино (12+)
16.00 Х/ф «ПАПАШИ» (12+)
18.00, 19.30, 21.00 КВН на бис (16+)
18.30, 20.00 КВН. Высший балл (16+)
22.00 +100500 (16+)
00.00 Сериал «БАТЯ» (16+)
01.55 Х/ф «ЗОЛОТАЯ РЕЧКА» (0+)
03.55 Х/ф «ОДНАЖДЫ ДВАДЦАТЬ ЛЕТ СПУСТЯ» (0+)

ТВ ЦЕНТР

06.00 Настроение
08.05 Доктор И... (16+)
08.40 Х/ф «ДЕЛО БЫЛО В ПЕНЬКОВЕ» (12+)
10.35 Д/ф «Золушки советского кино» (16+)
11.30, 14.30, 19.40, 22.00, 00.00 События
11.50 Сериал «ИНСПЕКТОР МОРС» (16+)
13.40 Мой герой (12+)
14.50 Удар властью: «Герои дефолта» (16+)
15.40 Х/ф «НИТИ ЛЮБВИ», 1 и 2 с. (12+)
17.30 Город новостей
17.40 Сериал «РАЗВЕДЧИЦЫ» (16+)
20.00 Право голоса (16+)
21.45 Петровка, 38 (16+)
22.30 Линия защиты (16+)
23.05 Хроники московского быта: «Сын Кремля» (12+)
00.25 Русский вопрос (12+)
01.10 Х/ф «СТРАХ ВЫСОТЫ»

02.50 Х/ф «СВОЙ ПАРЕНЬ»
03.55 Д/ф «Когда уходят любимые» (16+)
05.15 Д/ф «Короли эпизода: «Юрий Белов» (12+)

РЕН ТВ

05.00, 09.00, 04.40 Территория заблуждений с Игорем Прокопенко (16+)
06.00 Документальный проект (16+)
07.00 С бодрым утром! (16+)
08.30, 12.30, 16.30, 19.30, 23.00 Новости (16+)
11.00 Документальный проект: «Дети богов» (16+)
12.00, 15.55, 19.00 Информационная программа 112 (16+)
13.00 Званый ужин (16+)
14.00 Х/ф «ПРОРОК» (16+)
17.00, 03.40 Тайны Чапман (16+)
18.00, 01.40 Самые шокирующие гипотезы (16+)
20.00 Х/ф «ТЮРЯГА» (16+)
22.00 Смотреть всем! (16+)
23.25 Сериал «ЧЕРНЫЕ ПАРУСА» (18+)
02.40 Секретные территории (16+)

РОССИЯ К

06.30 Канал «Евроньюс»
10.00, 15.00, 19.30, 23.30 Новости культуры
10.15, 01.55 Наблюдатель
11.15, 23.50 Сериал «КОЛОМБО»
12.55 Больше, чем любовь: «Николай Римский-Корсаков и Надежда Пургольд»
13.40 Провинциальные музеи России: «Город Касимов»
14.10, 22.40 Сериал «КУРСАНТЫ»
15.10 Д/ф «Восходящие звезды. Учебный год в Балетной школе Парижской национальной оперы»
15.40 Абсолютный слух
16.20 Д/ф «Космос - путешествие в пространстве и времени: «Бессмертные»
17.05 Маленькие секреты большого конкурса. Из истории Международного конкурса имени П.И. Чайковского: «Взлеты и падения»
17.30 XV международный конкурс имени П.И. Чайковского. Лауреаты и победители: «Андрей Ионут Ионица»
18.05 Д/ф «Ксения, дочь Куприна»
18.45 Д/ф «Исторические путешествия Ивана Толстого: «Берлинский перекресток»
19.15 Спокойной ночи, малыши!
19.45 Главная роль
20.05 Эпизоды: «80 лет Резо Габриадзе»
20.45 Искусственный отбор
21.30 Маленькие секреты большого конкурса. Из истории Международного конкурса имени П.И. Чайковского: «Судьбы и судьи»
21.55 Д/ф «Космос - путешествие в пространстве и времени: «Освобожденный мир»
23.45 Худсовет
01.25 П.И. Чайковский. «Серенада для струнного оркестра». Юрий Башмет и камерный ансамбль «Солисты Москвы»

ЗВЕЗДА

06.00 Х/ф «ЮНОСТЬ ПЕТРА» (12+)

08.55, 09.15, 10.05 Х/ф «В НАЧАЛЕ СЛАВНЫХ ДЕЛ» (12+)
09.00, 13.00, 18.00, 22.00 Новости дня
10.00, 14.00 Военные новости
12.00 Особая статья (12+)
13.15 Звезда на «Звезде» с Александром Стриженовым: «Денис Майданов» (6+)
14.05 Сериал «ПОЛНЫЙ ВПЕРЕД!» (12+)
18.30 Д/ф «Из всех орудий»
19.20 Последний день (12+)
20.10, 22.20 Х/ф «СНАЙПЕР. ОРУЖИЕ ВОЗМЕЗДИЯ», 1-4 с. (16+)

00.05 Х/ф «ТАЙНАЯ ПРОГУЛКА» (12+)
01.45 Х/ф «ГОСУДАРСТВЕННЫЙ ПРЕСТУПНИК»
03.40 Х/ф «ЦАРЕУБИЙЦА» (16+)

МАТЧ ТВ

06.30 Д/ф «Сердца чемпионов» (16+)
07.00, 09.00, 12.05, 15.40, 18.10 Новости
07.05, 13.10, 18.15, 23.00 Все на Матч! Прямой эфир. Аналитика. Интервью. Эксперты
09.05 Обзор Чемпионата Европы» (12+)
10.05, 13.40, 16.10, 19.00, 03.00 Футбол. Чемпионат Европы
12.10, 22.00 Специальный репортаж: «Точка» (16+)
12.40 Великие футболисты (12+)
15.50 Десятка! (16+)
18.45 Д/ф «Вся правда про...» (12+)
21.00 Все на футбол!
22.30 Д/ф «Хулиганы» (16+)
00.00 Х/ф «ХУЛИГАНЫ - 2» (16+)
01.45 Д/ф «Второе дыхание» (16+)
02.15 Д/ф «1+1» (16+)
05.00 500 лучших голов (12+)
05.30 Д/ф «Африканская мечта Крейга Беллами» (16+)

ПЕРВЫЙ ОБРАЗОВАТЕЛЬНЫЙ

09.05, 17.05, 01.05 Секреты успеха (16+)
10.00, 18.00, 02.00 Управление как производство будущего (16+)
10.55, 18.55, 02.55 Хроника человечества. Эпоха эллинизма. Древние народы средней азии (16+)
11.50, 19.50, 03.50 Великие зарубежные романы XX века (16+)
12.45, 20.45, 04.45 Арт-кафе «Господин ветер» (16+)
13.15, 21.15, 05.15 История русского театра от истоков до конца XIX века (16+)
13.50, 21.50, 05.50 Школа рисования (6+)
14.20, 22.20, 06.20 Мамина школа (16+)
14.50, 22.50, 06.50 Мастер-класс! (6+)
15.20, 23.20, 07.20 Х/ф «ПОРУЧИК КИЖЕ» (16+)
16.45, 00.45, 08.45 Д/ф «Тайские импрессии», 3 с. (16+)

EUROSPORT

04.00 Автоспорт. Серия WTCC. Португалия. Первая гонка
04.45 Автоспорт. Серия WTCC. Португалия. Основная гонка
05.30 Футбол. Чемпионат MLS. 16 тур. «Сиэтл Саундерс» - «Нью-Йорк Сити»
07.00, 10.45, 02.15 Watts
07.30, 00.20 Велоспорт. Классика. Лучшее
08.30, 01.15 Велоспорт. Джиро д'Италия. Лучшее
09.30 Автоспорт. Серия WTCC. Полный доступ
10.00 Автоспорт. Суперкубок Porsche
10.15 Футбол. Чемпионат MLS. Лучшие моменты
11.30 Теннис. Уимблдон. Второй день
13.30 Теннис. Уимблдон. Третий день. Прямая трансляция
23.30 Теннис. Уимблдон. Третий день
02.30 Велоспорт. Тур де Франс. Лучшее

2X2

06.00 Русские мультфильмы (12+)
06.45 Покемон (12+)
07.35, 00.30 Друзья (16+)
08.30, 03.20 Крутые бобры (12+)
09.50, 01.55 Царь горы (16+)
10.20 Черепашки-ниндзя (12+)
11.40, 20.10 Гриффины (16+)
16.10 Бре(н)довый марафон: Американский папаша (16+)
21.00 Симпсоны (16+)
22.45 Level Up (16+)
23.10 Южный парк (18+)
00.05 Калифорникейшн (18+)
01.30 Гриффины (18+)
02.25 Богатство курицы (16+)

DISCOVERY CHANNEL

06.00 Футбол 360: Роскошь (12+)
06.30 Футбол 360: Чилийский (12+)
07.00 Как это устроено? Сегвеи, замороженные фрукты, подставки для пива, кованые дверные ручки (12+)
07.30 Как это сделано? Салат/Канат/Инсулин (12+)
08.00, 15.00 Гаражное золото: Шляпы, оборудование и зомби (12+)
08.30, 15.30 Гаражное золото: Завсегдатаи блошиных рынков (12+)
09.00 Речные монстры: Канадский ужас (16+)
10.00 Автольянцы: Работа с кадиллаком (16+)
10.30 Автольянцы: Канноли для Томми (16+)
11.00 Не пытайтесь повторить: Дикая езда (16+)
12.00 Вселенная Ultra HD (6+)
14.00, 03.30 Махинаторы: Maserati 3200 GT (12+)
16.00 Шон Конвей - Бегом по Британии (16+)
17.00 Как это сделано? Локомотивы/Варенец/Бумеранги (12+)
17.30 Как это устроено? Камнедробилки, тканевые абажуры, кондитерская присыпка, паровые утюги (12+)
18.00, 01.50 Сокровища из кладовки: Дети и конкуренты (12+)
19.00, 19.30, 00.00, 00.25 Битвы за контейнеры (12+)
20.00, 20.30, 22.00, 00.55, 01.20 Охотники за складами (16+)
21.00 Золотая лихорадка: Золото Орегона (16+)
22.30 Битвы за контейнеры: Восемь тонн веселья (12+)
23.00 Склады: битва в Канаде: Неожиданности для медиума (12+)
23.30 Охотники за реликвиями: Поймай меня, если сможешь (12+)
02.40 Молниеносные катастрофы (16+)
03.05 Настоящие аферисты (16+)
04.20 Охотники за реликвиями: Чикагские штучки (12+)
04.45 Охотники за реликвиями: Лучший стрелок (12+)
05.10 Что у вас в гараже? Сокровище Додж-Сити (12+)
05.35 Что у вас в гараже? Только не говорите Дэйлу (12+)

ANIMAL PLANET

06.00, 11.25 Снимите кошку с дерева: Кошки и деревья (12+)
06.25, 09.45 Детеныши животных: первые шаги (16+)
07.15, 10.35, 17.40 Дикий дизайн: Домик в Скалистых горах (12+)
08.05, 13.30 Дома на деревьях: Кондитерская на дереве (12+)
08.55, 14.20 Аквариумный бизнес: Праздничное безумие (12+)
11.50, 16.00, 21.00, 01.00, 05.12 Ветеринар Бондай Бич (12+)
12.40 Укротители аллигаторов: Джимми Риффл, не гони волну (12+)
15.10 Африканские аустайдеры (12+)
16.50, 23.00 Речные монстры: Костолом (16+)
18.30, 02.00 Аквариумный бизнес: Лагерь юрского периода (12+)

19.20, 02.48 Великолепная семерка: африканские приключения (12+)
20.10, 04.24 Дома на деревьях: Самый невероятный дом на дереве (12+)
22.00, 03.36 Укротители аллигаторов: Капитан-растяпа (12+)
00.00 После нападения: Морской лев и кенгуру (16+)

DISNEY

05.00, 05.45, 06.15, 07.10, 09.00 М/ф (0+)
08.00, 13.50, 14.30, 15.45 М/ф (6+)
12.00 М/ф «БЕЛОСНЕЖКА И СЕМЬ ГНОМОВ» (0+)
17.45, 21.15 М/ф (12+)
19.30 М/ф «СПАСАТЕЛИ» (6+)
22.35, 23.10 Сериал «ТАЙНЫ ОСТРОВА МАКО» (12+)
23.40, 00.35 Сериал «МЕРЛИН» (16+)
01.35 Х/ф «ХЭЛЛОУИНТАУН - 3» (6+)
03.15, 03.45 Сериал «ВОЛШЕБНИКИ ИЗ ВЭЙВЕРЛИ ПЛЭЙС» (6+)
04.15 Музыка на канале Disney (6+)

КАРУСЕЛЬ

05.00 Ранние пташки
07.20 Пляс-класс
07.25, 08.30, 09.10, 10.35, 11.10, 12.15, 15.00, 15.25, 16.50, 17.20, 17.50, 18.25, 19.10, 19.50, 20.40, 21.40, 00.30, 01.30, 03.55 М/ф
08.05 Лентяево
09.45 Бериляка учится читать
10.00 «Союзмультфильм» представляет: «Веселая карусель»
13.00 Сериал «МАША И МЕДВЕДЬ»
13.55 180
14.00 Ералаш
20.30 Спокойной ночи, малыши!
23.05 Форт Боярд (12+)
23.30 «Союзмультфильм» представляет: «Пингвины», «Мышонок Пик», «Следы на асфальте», «Хвосты»
01.50 Лабиринт науки
02.35 Сериал «МОЙ ДЕД - ВОЛШЕБНИК!»

ДЕТСКИЙ МИР

03.00, 09.00, 15.00 Х/ф «ЭТА ТРЕВОЖНАЯ ЗИМА» (12+)
05.00, 11.00, 17.00 М/с «Приключения Болека и Лелека: «Каникулы у моря», «Приключения Болека и Лелека: «Музыканты», «Пампалини - охотник: «Пампалини и удав» (0+)
05.30, 11.30, 17.30 М/ф «Стойкий оловянный солдатик», «Мистер Уолк» (12+)
06.00, 12.00, 18.00 Х/ф «ГОСТЬЯ ИЗ БУДУЩЕГО», 3 с. (12+)
07.30, 13.30, 19.30 М/ф «Первый автограф», «Как бабочка изучала жизнь», «Мальчик с уздечкой» (6+)
08.00, 14.00, 20.00 М/с «Самый маленький гном», «Вот так тигр!», «Снеговик-почтовик», «Дорожная сказка», «Что на что похоже», «Сила слова» (6+)

ДОМ КИНО

04.20 Х/ф «БОЙ С ТЕНЬЮ» (16+)
06.25 Х/ф «БОЙ С ТЕНЬЮ - 2. РЕВАНШ» (18+)
08.40 Х/ф «БОЙ С ТЕНЬЮ - 3. ПОСЛЕДНИЙ РАУНД» (18+)
10.50 Х/ф «НЕУЛОВИМЫЕ МСТИТЕЛИ» (12+)

12.20 Х/ф «СВЯЗЬ» (16+)
13.45 Х/ф «УКРОТИТЕЛЬНИЦА ТИГРОВ»

15.25 Х/ф «ГОРЬКО!» (16+)
17.10 Сериал «АГЕНТ НАЦИОНАЛЬНОЙ БЕЗОПАСНОСТИ» (18+)
19.00 Х/ф «СТАРИК ХОТТАБЫЧ»

20.30 Х/ф «ТОТ ЕЩЕ...!» (12+)
22.00 Х/ф «ЛЕГОК НА ПОМИНЕ» (12+)

23.30 Х/ф «ВОРЫ В ЗАКОНЕ» (18+)

01.05 Х/ф «Я В ПОЛНОМ ПОРЯДКЕ»
02.20 Х/ф «НАШ ОБЩИЙ ДРУГ»

ЮТВ

05.05 МастерШеф (16+)
08.30, 10.40, 00.15 В теме (16+)
09.00, 16.05 Адская кухня (16+)
11.05 Топ-модель по-американски (16+)
14.25 Няня 911 (12+)
17.50, 02.50 Сбросить лишний вес (16+)
19.30 Дорогая, мы убиваем детей (16+)
21.30, 00.45 Я стесняюсь своего тела (16+)
23.25 Сериал «МЫСЛИТЬ КАК ПРЕСТУПНИК» (16+)

САНКТ-ПЕТЕРБУРГ

06.00 Хорошее Утро (6+)
09.00 Сериал «ИСАЕВ (ШТИРЛИЦ)» (16+)
10.35, 12.15, 03.45 Д/ф «Партизанский фронт» (12+)
11.00, 12.00, 13.00, 14.00, 15.00, 16.00, 18.00 Новости
12.30, 05.45 Д/ф «Дороже золота» (12+)
12.45 Телезнайки (6+)
13.10 Петербургский дневник
15.05, 18.25 Новости спорта
15.10 Беседка (0+)
16.10 Полезная консультация
17.10 Д/ф «Мы строим Петербург» (12+)
17.30 Районы. Кварталы (16+)
18.20 Бизнес-Петербург
18.30, 02.05 Сериал «ГОЛУБКА» (16+)
20.15 Проект 2015
21.20, 05.40 ТСБ. Телевизионная служба безопасности (16+)
21.30, 04.50 Новости. Итоги дня
22.10, 05.35 Реакция с Валерием Татаровым
22.15 Х/ф «НЕИЗВЕСТНЫЙ СОЛДАТ» (12+)

04.25 Artефакты (16+)

ПЕРВЫЙ КАНАЛ

05.00 Доброе утро
09.00, 12.00, 15.00, 03.00 Новости
09.20 Контрольная закупка
09.50 Жить здорово! (12+)
10.55, 02.40, 03.05 Модный приговор
12.15 Пусть говорят (16+)
13.25 Таблетка (16+)
13.55, 15.15, 02.00 Время покажет (16+)
16.00, 03.50 Мужское/Женское (16+)
17.00 Наедине со всеми (16+)
18.00 Вечерние новости
18.45 Давай поженимся! (16+)
19.50 Пусть говорят с Андреем Малаховым (16+)
21.00 Время
21.50 Чемпионат Европы по футболу 2016. Четвертьфинал. Прямой эфир из Франции
00.00 Ночные новости
00.15 Х/ф «РЕАЛЬНЫЕ ПАРНИ» (16+)

РОССИЯ 1

05.00, 09.15 Утро России
09.00, 11.00, 14.00, 17.00, 17.50, 20.00 Вести
09.55 О самом главном (12+)
11.35, 14.30, 17.30, 19.35 Вести-Местное время
11.55 Сериал «ТАЙНЫ СЛЕДСТВИЯ» (12+)
14.50 Вести. Дежурная часть
15.00 Сериал «СУДЬБЫ ЗАГАДОЧНОЕ ЗАВТРА» (12+)
18.15 Прямой эфир (16+)
21.00 Сериал «ВСЕ ТОЛЬКО НАЧИНАЕТСЯ» (12+)
22.55 Поединок (12+)
00.55 Торжественное закрытие 38-го Московского международного кинофестиваля
02.10 Д/ф «Восход Победы. Багратионовы клещи», «Человеческий фактор: «Стресс», «Человеческий фактор: «Идентификация» (12+)
03.55 Комната смеха

ПЯТЫЙ КАНАЛ

06.00, 10.00, 12.00, 15.30, 18.30, 22.00 Сейчас
06.10, 08.00 Утро на «5» (6+)
07.00 ЛОТ
09.10 Место происшествия
10.40, 12.40 Х/ф «КРИМИНАЛЬНЫЙ КВАРТЕТ» (12+)

13.10, 01.45 Х/ф «АМЕРИКЭН БОЙ» (16+)
16.00 Открытая студия
17.30 Актуально
19.00, 19.40 Сериал «ДЕТЕКТИВЫ» (16+)
20.20, 21.10, 22.25, 23.10 Сериал «СЛЕД» (16+)
00.00 Х/ф «СИЦИЛИАНСКАЯ ЗАЩИТА» (12+)

03.55, 04.45 Сериал «ОСА» (16+)

НТВ

05.00 Сериал «СУПРУГИ» (16+)
06.00 Новое утро
09.00 Зеркало для героя (12+)
10.00, 13.00, 16.00, 19.00 Сегодня
10.20 Сериал «МОСКВА. ТРИ ВОКЗАЛА» (16+)
12.00 Суд присяжных (16+)
13.20 Обзор. Чрезвычайное происшествие
13.50, 00.50 Место встречи (16+)
15.00, 16.20 Сериал «УЛИЦЫ РАЗБИТЫХ ФОНАРЕЙ» (16+)
16.00 Сегодня в Санкт-Петербурге
18.00 Говорим и показываем (16+)
19.20 Сегодня в Санкт-Петербурге
19.40 Сериал «ВИЖУ-ЗНАЮ» (16+)
22.30 Итоги дня
22.55 Сериал «МОРСКИЕ ДЬЯВОЛЫ. СМЕРЧ» (16+)
02.00 Дачный ответ (0+)
03.05 Сериал «ТЕАТР ОБРЕЧЕННЫХ» (16+)

ТВ-3

06.00 М/ф (0+)
09.30 Д/ф «Слепая: «Очередная попытка» (12+)
10.00 Д/ф «Слепая: «Мезальянс» (12+)
10.30 Д/ф «Гадалка: «Научи меня читать» (12+)
11.00 Д/ф «Гадалка: «Око за око» (12+)
11.30 Не ври мне: «Рабыня из Саурово» (12+)
12.30 Тайные знаки с Олегом Девотченко: «Скрытые летописи» (12+)
13.30 Д/ф «Охотники за привидениями: «Венецианская маска» (16+)
14.00 Д/ф «Охотники за привидениями: «Сонный паралич - 3» (16+)
14.30 Д/ф «Охотники за привидениями: «Я умерла» (16+)
15.00 Мистические истории (16+)
16.00 Д/ф «Гадалка: «Опасное желание» (12+)
16.30 Д/ф «Гадалка: «Шапка Мономаха» (12+)
17.00 Д/ф «Гадалка: «Преследователь» (12+)
17.30 Д/ф «Слепая: «Белый мишка» (12+)
18.00 Д/ф «Слепая: «Цена победы» (12+)
18.30 Сериал «ПЯТАЯ СТРАЖА» (16+)
19.30, 20.15 Сериал «КАСЛ» (12+)
21.15, 22.05 Сериал «ПОМНИТЬ ВСЕ» (16+)
23.00 Х/ф «ДЬЯВОЛ» (16+)
00.30, 01.30, 02.15, 03.15, 04.00 Сериал «СЕКРЕТНЫЕ МАТЕРИАЛЫ» (16+)
05.00 Сериал «ДО СМЕРТИ КРАСИВА» (12+)

ТНТ

07.00 Сериал «НИЖНИЙ ЭТАЖ - 2» (12+)
07.30 Сериал «СЕЛФИ» (16+)
08.00 Экстрасенсы ведут расследование (16+)
09.00 Дом-2. Lite (16+)
10.30 Битва экстрасенсов (16+)
12.00, 13.00, 14.00 Comedy Woman (16+)
14.30, 15.00, 15.30, 16.00, 16.30, 19.30, 20.00 Сериал «ИНТЕРНЫ» (16+)
17.00, 17.30, 18.00, 18.30, 19.00 Сериал «УНИВЕР. НОВАЯ ОБЩАГА» (16+)
20.30 Сериал «ЧОП» (16+)
21.00, 03.10 Х/ф «ПРИЗРАКИ БЫВШИХ ПОДРУЖЕК» (16+)
23.00 Дом-2. Город любви (16+)
00.00 Дом-2. После заката (16+)
01.00 Сериал «МОИМИ ГЛАЗАМИ» (16+)
01.30 Х/ф «ДЕТИ БЕЗ ПРИСМОТРА» (12+)
03.05 ТНТ-Club (16+)
05.05 Сериал «ЖИВАЯ МИШЕНЬ» (16+)
06.00 Сериал «НИКИТА - 3» (16+)

ДОМАШНИЙ

06.30, 05.35 Джейми: обед за 30 минут (16+)
07.30, 18.00, 23.50, 04.20, 06.25 6 кадров (16+)
07.55 По делам несовершеннолетних (16+)
09.55 Давай разведемся! (16+)
11.55 Д/ф «Курортный роман» (16+)
12.55 Д/ф «Окна» (16+)
13.55 Сериал «СКОРАЯ ПОМОЩЬ» (16+)

18.05 Сериал «ОНА НАПИСАЛА УБИЙСТВО» (16+)
19.00 Сериал «ЖЕНСКИЙ ДОКТОР» (16+)
20.55 Сериал «ЖИТЬ ДАЛЬШЕ» (16+)
22.55 Сериал «ДОКТОР ХАУС» (16+)
00.30 Х/ф «ГЛУПАЯ ЗВЕЗДА» (16+)

02.20 Был бы повод (16+)
04.30 Тайны еды (16+)
04.45 Умная кухня (16+)
05.10 Сделай мне красиво (16+)

СТС

06.00 Ералаш (0+)
06.45 М/ф (12+)
07.10, 05.00 М/ф (6+)
08.00, 16.00 Сериал «МОЛОДЕЖКА» (12+)
09.00, 23.00, 00.00 Сериал «СВЕТОФОР» (16+)
10.00 Х/ф «ДОМ С ПРИВИДЕНИЯМИ» (12+)
11.40, 01.00 Даешь молодежь! (16+)
12.00, 13.30, 14.00 Сериал «ВОРОНИНЫ» (16+)
17.00, 18.30 Сериал «КУХНЯ» (16+)
19.00 Сериал «КУХНЯ» (12+)
21.00 Х/ф «ПРЕДСТАВЬ СЕБЕ» (12+)
05.45 Музыка на СТС (16+)

ЧЕ

06.00, 02.00 Д/ф «100 великих» (16+)
06.15 Сериал «ЧЕРНЫЕ ВОЛКИ» (16+)
14.30, 23.00 Утилизатор (12+)
15.30, 21.30 Угадай кино (12+)
16.00 Х/ф «БЕГЛЕЦЫ» (12+)
18.00, 19.30, 21.00 КВН на бис (16+)
18.30, 20.00 КВН. Высший балл (16+)
22.00, 22.30 +100500 (16+)
00.00 Сериал «БАТЯ» (16+)

ТВ ЦЕНТР

06.00 Настроение
08.00 Доктор И... (16+)
08.30 Х/ф «ПОХИЩЕНИЕ «САВОЙИ» (12+)

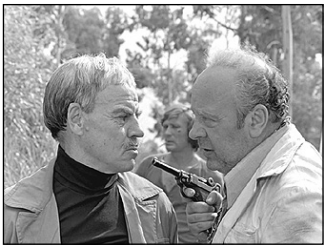

10.20 Д/ф «Александр Шилов. Судьба России в лицах» (12+)
11.30, 14.30, 19.40, 22.00, 00.00 События
11.50 Сериал «ИНСПЕКТОР МОРС» (16+)
13.40 Мой герой (12+)
14.50 Хроники московского быта: «Сын Кремля» (12+)
15.40 Х/ф «НИТИ ЛЮБВИ», 3 и 4 с. (12+)
17.30 Город новостей
17.40 Сериал «РАЗВЕДЧИЦЫ» (16+)
20.00 Право голоса (16+)
21.45 Петровка, 38 (16+)
22.30 Обложка: «Голая правда «Плейбоя» (16+)
23.05 Прощание: «Владислав Листьев» (12+)
00.30 Х/ф «ГРОМ ЯРОСТИ» (16+)
02.20 Х/ф «АПЕЛЬСИНОВЫЙ СОК» (16+)
03.50 Д/ф «Кумиры. Назад в СССР» (12+)
05.10 Д/ф «Ольга Волкова. Не хочу быть звездой» (12+)

РЕН ТВ

05.00, 04.00 Территория заблуждений с Игорем Прокопенко (16+)
06.00, 09.00 Документальный проект (16+)
07.00 С бодрым утром! (16+)
08.30, 12.30, 16.30, 19.30, 23.00 Новости (16+)
12.00, 16.00, 19.00 Информационная программа 112 (16+)
13.00 Званый ужин (16+)
14.00 Х/ф «ТЮРЯГА» (16+)
17.00, 03.00 Тайны Чапман (16+)
18.00 Самые шокирующие гипотезы (16+)
20.00 Х/ф «НАЕМНЫЕ УБИЙЦЫ» (16+)
22.30 Смотреть всем! (16+)
23.25 Сериал «ЧЕРНЫЕ ПАРУСА» (18+)
01.30 Минтранс (16+)
02.20 Ремонт по-честному (16+)

РОССИЯ К

06.30 Канал «Евроньюс»
10.00, 15.00, 19.30, 23.30 Новости культуры
10.15, 01.55 Наблюдатель
11.15, 23.50 Сериал «КОЛОМБО»
12.55 Д/ф «Ксения, дочь Куприна»
13.40 Провинциальные музеи России: «Забайкальский край»
14.10, 22.40 Сериал «КУРСАНТЫ»
15.10 Д/ф «Восходящие звезды. Учебный год в Балетной школе Парижской национальной оперы»
15.40 Черные дыры. Белые пятна
16.20 Д/ф «Космос - путешествие в пространстве и времени: «Освобожденный мир»
17.05 Маленькие секреты большого конкурса. Из истории Международного конкурса имени П.И. Чайковского: «Судьбы и судьи»
17.30 XV международный конкурс имени П.И. Чайковского. Лауреаты и победители: «Дмитрий Маслеев
18.05 Д/ф «За науку отвечает Келдыш!»
18.45 Д/ф «Исторические путешествия Ивана Толстого: «Берлинский перекресток»
19.15 Спокойной ночи, малыши!
19.45 Главная роль
20.05 Д/ф «Инна Ульянова... Инезилья»
20.45 Искусственный отбор
21.30 Маленькие секреты большого конкурса. Из истории Международного конкурса имени П.И. Чайковского: «Что такое победа»
21.55 Д/ф «Космос - путешествие в пространстве и времени: «Нестрашная темнота»
23.45 Худсовет
01.30 Ф. Шуберт. Соната ля мажор. Гидон Кремер и Олег Майзенберг

ЗВЕЗДА

06.00 Х/ф «В СТРЕЛЯЮЩЕЙ ГЛУШИ» (12+)
07.55, 09.15, 10.05 Х/ф «НЕ ЗАБЫВАЙ», 1-4 с. (16+)
09.00, 13.00, 18.00, 22.00 Новости дня
10.00, 14.00 Военные новости
12.00 Теория заговора. Битва за космос: «Как мы вернулись в космос» (12+)
13.15 Звезда на «Звезде» с Александром Стриженовым: «Александр Зубков» (6+)
14.05 Х/ф «ВИКИНГ», 1-4 с. (16+)
18.30 Д/ф «Из всех орудий»
19.20 Д/ф «Предатели с Андреем Луговым: «Владимир Резун» (16+)
20.05, 22.20 Х/ф «КРЕМЕНЬ», 1-4 с. (16+)
00.30 Х/ф «БЕССОННАЯ НОЧЬ» (6+)

02.20 Х/ф «ГЕРОИ ШИПКИ»
04.45 Д/ф «Курилы - русская земля от А до Я»

МАТЧ ТВ

06.30, 01.30 Д/ф «Сердца чемпионов» (16+)

07.00, 09.00, 12.20, 14.30, 16.00, 18.10, 20.50 Новости
07.05, 14.35, 18.15, 00.00 Все на Матч! Прямой эфир. Аналитика. Интервью. Эксперты
09.05 Баскетбол. Евролига. Финал. ЦСКА (Россия) - «Фенербахче» (Турция)
11.20 Д/ф «Спортивный детектив» (16+)
12.30, 16.05, 18.45 Футбол. Чемпионат Европы
15.10 Десятка! (16+)
15.30 Д/ф «Место силы» (12+)
21.00 Все на футбол!
22.00 Футбол. Чемпионат Европы-1992. Финал. Дания - Германия
01.00 Д/ф «Второе дыхание» (16+)
02.00 Х/ф «БОЙЦЫ» (16+)
03.45 Д/ф «1+1» (16+)
04.30 Х/ф «УИМБЛДОН» (12+)

ПЕРВЫЙ ОБРАЗОВАТЕЛЬНЫЙ

09.05, 17.05, 01.05 Секреты успеха (16+)
10.00, 18.00, 02.00 Управление как производство будущего (16+)
10.55, 18.55, 02.55 Хроника человечества. Эпоха эллинизма. Древние народы средней азии (16+)
11.50, 19.50, 03.50 Великие зарубежные романы XX века (16+)
12.45, 20.45, 04.45 Арт-кафе «Господин ветер» (16+)
13.15, 21.15, 05.15 История русского театра от истоков до конца XIX века (16+)
13.50, 21.50, 05.50 Инновационное образование (12+)
14.20, 14.50, 22.20, 22.50, 06.20, 06.50 Нить Ариадны (16+)
15.20, 23.20, 07.20 Х/ф «РАЗГРОМ ЮДЕНИЧА» (16+)
16.30, 00.30, 08.30 Д/ф «Скалолазы» (16+)

EUROSPORT

03.30, 05.30, 00.00 Watts
04.00 Легкая атлетика. Игры Пааво Нурми. Финляндия
06.30 Велоспорт. Классика. Лучшее
07.30, 00.30 Велоспорт. Джиро д'Италия. Лучшее
08.30 Велоспорт. Тур де Франс. Лучшее
09.30 Конный спорт. Лумюлен
10.30 Автоспорт. Серия WTCC. Португалия. Первая гонка
11.15 Автоспорт. Серия WTCC. Португалия. Основная гонка
12.00 Теннис. Уимблдон. Третий день
13.30 Теннис. Уимблдон. Четвертый день. Прямая трансляция
23.30 Теннис. Уимблдон. Четвертый день
00.20, 02.20 Футбол. «Фанаты Евро»
01.30 Велоспорт. «На колесе»
02.30 Велоспорт. Национальные чемпионаты

2X2

06.00 Русские мультфильмы (12+)
06.45, 05.05 Покемон (12+)
07.35, 00.30 Друзья (16+)
08.30 Крутые бобры (12+)
09.50, 03.20 Царь горы (16+)
10.45 Черепашки-ниндзя (12+)
11.40 Американский папаша (16+)
16.10 Бре(н)довый марафон: Гриффины (16+)
21.00 Симпсоны (16+)
22.45 Бессмертное кино (16+)
23.10 Gamanoid World (16+)
23.25 Робоцып (18+)
23.40 Южный парк (18+)
00.05 Калифорникейшн (18+)
01.30 СуперОлег (16+)
02.25 Богатство курицы (16+)
04.10 Пингвины Мадагаскара (12+)

DISCOVERY CHANNEL

06.00 Не пытайтесь повторить: Дикая езда (16+)
07.00, 12.00 Как это устроено? Камнедробилки, тканевые абажуры, кондитерская присыпка, паровые утюги (12+)
07.30, 12.30 Как это сделано? Локомотивы/Варенец/Бумеранги (12+)
08.00, 15.00 Охотники за реликвиями: Чикагские штучки (12+)
08.30, 15.30 Охотники за реликвиями: Лучший стрелок (12+)
09.00 Голые и напуганные: Самый трудный час (16+)
10.00 Что у вас в гараже? Сокровище Додж-Сити (12+)
10.30 Что у вас в гараже? Только не говорите Дэйлу (12+)
11.00, 16.00 Шон Конвей - Бегом по Британии (16+)
13.00, 05.10 Прирожденный механик: Южноафриканские традиции (12+)
14.00, 03.30 Махинаторы: Chevrolet Camaro (12+)
17.00 Как это сделано? Сардины/Мотороллеры Piaggio/Катапультируемые кресла (12+)
17.30 Как это устроено? Рули для болидов, салаты, ветрогенераторы (12+)
18.00, 01.50 Золотая лихорадка: Берингово море: На пределе (16+)
19.00, 00.00 Реальные дальнобойщики (12+)
20.00, 00.55 Уличные гонки: Новый Орлеан: Новый Орлеан: Хьюстон, у нас проблемы (16+)
21.00 Золотая лихорадка: Ледяные деньги (16+)
22.00 Охотники за складами (16+)
22.30 Битвы за контейнеры: Загадочный механизм (12+)
23.00 Склады: битва в Канаде: Раз и навсегда (12+)
23.30 Охотники за реликвиями: Фургон и внедорожник (12+)
02.40 Молниеносные катастрофы (16+)
03.05 Настоящие аферисты (16+)
04.20, 04.45 Пропажи на продажу (16+)

ANIMAL PLANET

06.00, 11.25 Знакомство с ленивцами (12+)
06.25, 09.45 Детеныши животных: первые шаги (16+)
07.15, 10.35, 11.50, 16.00, 17.40 Ветеринар Бондай Бич (12+)
08.05, 13.30 Дома на деревьях: Самый невероятный дом на дереве (12+)
08.55, 14.20 Аквариумный бизнес: Лагерь юрского периода (12+)
12.40 Укротители аллигаторов: Капитан-растяпа (12+)
15.10 Великолепная семерка: африканские приключения (12+)
16.50, 23.00 Речные монстры: Гроза джунглей (16+)
18.30, 02.00 Аквариумный бизнес: Путеводная звезда в фитнесе (12+)
19.20, 02.48 Жизнь в стае: Королева Клео (12+)
20.10, 04.24 Дома на деревьях: Удивительный улей (12+)
21.00, 21.30, 01.00, 01.30, 05.12, 05.36 Дикая жизнь с Тимом Фолкнером (12+)
22.00, 03.36 Укротители аллигаторов: Смотрители затерянного парка (12+)
00.00 Монстры внутри меня: У моего мужа начались галлюцинации (16+)

DISNEY

05.00, 05.45, 06.15, 07.10 М/ф (0+)
08.00, 09.00, 13.50, 17.45 М/ф (6+)
12.00 М/ф «ПИНОККИО» (6+)
14.30, 15.45, 21.15 М/ф (12+)
19.30 М/ф «СПАСАТЕЛИ В АВСТРАЛИИ» (6+)
22.35, 23.10 Сериал «ТАЙНЫ ОСТРОВА МАКО» (12+)
23.40, 00.35 Сериал «МЕРЛИН» (16+)
01.35 Х/ф «ВОЗВРАЩЕНИЕ В ХЭЛЛОУИНТАУН» (6+)
03.15, 03.45 Сериал «ВОЛШЕБНИКИ ИЗ ВЭЙВЕРЛИ ПЛЭЙС» (6+)
04.15 Музыка на канале Disney (6+)

КАРУСЕЛЬ

05.00 Ранние пташки
07.20 Пляс-класс
07.25, 08.30, 09.10, 10.35, 11.10, 12.15, 13.00, 15.00, 15.25, 16.50, 17.20, 17.50, 18.25, 19.10, 19.50, 20.40, 21.40, 00.30, 01.30, 03.55 М/ф
08.05 Лентяево
09.45 Бериляка учится читать
10.00 «Союзмультфильм» представляет: «Веселая карусель»
13.55 180
14.00 Ералаш
20.30 Спокойной ночи, малыши!
23.05 Форт Боярд (12+)
23.30 «Союзмультфильм» представляет: «Светлячок»
01.50 Лабиринт науки
02.35 Сериал «МОЙ ДЕД - ВОЛШЕБНИК!»

ДЕТСКИЙ МИР

03.00, 09.00, 15.00 Х/ф «ВСЕ ДЕЛО В БРАТЕ» (12+)
05.00, 11.00, 17.00 М/с «Приключения Болека и Лелека: «В степях австралии», «Кругосветное путешествие Болека и Лелека: «По следам бенгальского тигра», «Пампалини - охотник: «Пампалини и страус» (0+)
05.30, 11.30, 17.30 М/ф «Гадкий утенок», «Никчемучка» (6+)
06.00, 12.00, 18.00 Х/ф «ГОСТЬЯ ИЗ БУДУЩЕГО», 4 с. (12+)
07.30, 13.30, 19.30 М/ф «Веселая карусель», «Дедушкин бинокль», «Пилюля» (6+)
08.00, 14.00, 20.00 М/с «Самый маленький гном», «Сказ о евпатии коловрате», «Случилось это зимой», «Солнечный каравай», «Последний бой» (12+)

ДОМ КИНО

04.20 Х/ф «СТАРИК ХОТТАБЫЧ»
05.40 Х/ф «ТОТ ЕЩЕ...!» (12+)
07.10 Х/ф «ЛЕГОК НА ПОМИНЕ» (12+)
08.35 Х/ф «ДУША» (12+)
10.10 Х/ф «СОБАЧЬЕ СЕРДЦЕ»
12.40 Х/ф «МНОГО ШУМА ИЗ НИЧЕГО»

14.05 Х/ф «ПОЛИЦЕЙСКИЕ И ВОРЫ»
15.45 Х/ф «САМАЯ ОБАЯТЕЛЬНАЯ И ПРИВЛЕКАТЕЛЬНАЯ» (12+)

17.10 Сериал «АГЕНТ НАЦИОНАЛЬНОЙ БЕЗОПАСНОСТИ» (18+)
19.00 Х/ф «АДМИРАЛЪ» (16+)

21.05 Х/ф «ВОДИТЕЛЬ ДЛЯ ВЕРЫ» (16+)

23.05 Х/ф «КАЛИНА КРАСНАЯ» (16+)

00.55 Х/ф «НА ИГРЕ» (18+)
02.25 Х/ф «БАРХАНОВ И ЕГО ТЕЛОХРАНИТЕЛЬ» (16+)

ЮТВ

05.30 МастерШеф (16+)
08.00, 10.15, 00.15 В теме (16+)
08.30, 16.05 Адская кухня (16+)
10.40 Беременна в 16: Дочки-матери (16+)
14.25 Няня 911 (12+)
17.50, 02.50 Сбросить лишний вес (16+)
19.30 Дорогая, мы убиваем детей (16+)
21.30, 00.45 Я стесняюсь своего тела (16+)
23.25 Сериал «МЫСЛИТЬ КАК ПРЕСТУПНИК» (16+)
04.35 Europa plus чарт (16+)

САНКТ-ПЕТЕРБУРГ

06.00 Хорошее Утро (6+)
09.00, 11.15 Х/ф «ТРИДЦАТЬ ПЕРВОЕ ИЮНЯ» (12+)

11.00, 12.00, 13.00, 14.00, 15.00, 16.00, 18.00 Новости
11.40 Д/ф «Партизанский фронт» (12+)
12.45 Д/ф «Мы строим Петербург» (12+)
13.10 Петербургский дневник
15.05, 18.25 Новости спорта
15.10 Беседка (0+)
16.25 Полезная консультация
17.30 Районы. Кварталы (16+)
18.20 Бизнес-Петербург
18.30, 00.30 Сериал «ГОЛУБКА» (16+)
20.15 Проект 2015
21.20, 03.40 ТСБ. Телевизионная служба безопасности (16+)
21.30, 02.05 Новости. Итоги дня
22.10, 02.45 Нужное подчеркнуть с Валерием Татаровым (16+)
23.05 Х/ф «ГРАНИТНЫЕ ОСТРОВА» (12+)

03.50 Полезная консультация (12+)
04.35 Сериал «ПОЛИЦЕЙСКИЙ УЧАСТОК» (16+)
05.20 Д/ф «Выдающиеся авиаконструкторы: «Николай Камов» (12+)

ПЕРВЫЙ КАНАЛ

05.00 Доброе утро
09.00, 12.00, 15.00 Новости
09.20, 04.45 Контрольная закупка
09.50 Жить здорово! (12+)
10.55 Модный приговор
12.15 Пусть говорят (16+)
13.25 Таблетка (16+)
13.55, 15.15 Время покажет (16+)
16.00 Мужское/Женское (16+)
17.00 Жди меня
18.00 Вечерние новости
18.45 Давай поженимся! (16+)
19.20 Сегодня вечером с Андреем Малаховым (16+)
21.00 Время
21.50 Чемпионат Европы по футболу 2016. Четвертьфинал. Прямой эфир из Франции
00.00 Д/ф «Вся жизнь в перчатках» (12+)
00.50 Х/ф «ГОЛУБАЯ ВОЛНА» (16+)
02.40 Х/ф «ВОДЫ СЛОНАМ!» (16+)

РОССИЯ 1

05.00, 09.15 Утро России
09.00, 11.00, 14.00, 17.00, 17.50, 20.00 Вести
09.55 О самом главном (12+)
11.35, 14.30, 17.30, 19.35 Вести-Местное время
11.55 Сериал «ТАЙНЫ СЛЕДСТВИЯ» (12+)
14.50 Вести. Дежурная часть
15.00 Сериал «СУДЬБЫ ЗАГАДОЧНОЕ ЗАВТРА» (12+)
18.15 Прямой эфир (16+)
21.45 Футбол. Чемпионат Европы-2016. 1/4 финала. Прямая трансляция из Франции
23.55 Х/ф «ЖИЛА-БЫЛА ЛЮБОВЬ» (12+)
01.55 Х/ф «КРАСОТКА» (12+)
04.00 Комната смеха

ПЯТЫЙ КАНАЛ

06.00, 10.00, 12.00, 15.30, 18.30 Сейчас
06.10 Момент истины (16+)
07.00 ЛОТ
08.00 Утро на «5» (6+)
09.10 Место происшествия
10.30, 11.35, 12.30, 13.05, 14.10, 15.05, 16.00, 16.35, 17.30 Сериал «УЛИЦЫ РАЗБИТЫХ ФОНАРЕЙ - 3» (16+)
19.00, 19.45, 20.35, 21.20, 22.10, 23.00, 23.45, 00.35 Сериал «СЛЕД» (16+)
01.20, 02.05, 02.45, 03.25, 04.05, 04.45, 05.25, 06.05 Сериал «ДЕТЕКТИВЫ» (16+)

НТВ

05.00 Сериал «СУПРУГИ» (16+)
06.00 Новое утро
09.00 Зеркало для героя (12+)
10.00, 13.00, 16.00, 19.00 Сегодня
10.20 Сериал «МОСКВА. ТРИ ВОКЗАЛА» (16+)
12.00 Суд присяжных (16+)
13.20 Обзор. Чрезвычайное происшествие
13.50, 01.15 Место встречи (16+)
15.00, 16.20 Сериал «УЛИЦЫ РАЗБИТЫХ ФОНАРЕЙ» (16+)
16.00 Сегодня в Санкт-Петербурге
18.00 Говорим и показываем (16+)
19.20 Сегодня в Санкт-Петербурге
19.30 Сериал «МОРСКИЕ ДЬЯВОЛЫ» (16+)
23.10 Большинство
00.20 Д/ф «Территория зла. Бежать или остаться...» (16+)
02.25 Д/ф «Яна Рудковская. Моя исповедь» (16+)
03.20 Сериал «ТЕАТР ОБРЕЧЕННЫХ» (16+)

ТВ-3

06.00 М/ф (0+)
09.30 Д/ф «Слепая: «Мы только друзья» (12+)
10.00 Д/ф «Слепая: «На крючке» (12+)
10.30 Д/ф «Гадалка: «Выпускница» (12+)
11.00 Д/ф «Гадалка: «Серый кот» (12+)
11.30 Не ври мне: «Фотография на память» (12+)
12.30 Тайные знаки с Олегом Девотченко: «Мудрость древних» (12+)
13.30 Д/ф «Охотники за привидениями: «Сыроед» (16+)
14.00 Д/ф «Охотники за привидениями: «Офисный приворот» (16+)
14.30 Д/ф «Охотники за привидениями: «Лунный камень» (16+)
15.00 Мистические истории (16+)
16.00 Д/ф «Гадалка: «Ребенок раздора» (12+)
16.30 Д/ф «Гадалка: «Украденная молодость» (12+)
17.00 Д/ф «Гадалка: «Амулет гробовщика» (12+)
17.30 Д/ф «Слепая: «Случайная любовь» (12+)
18.00 Дневник экстрасенса с Фатимой Хадуевой (12+)
19.00 Человек-невидимка (12+)
20.00 Х/ф «ВУЛКАН» (12+)
22.00 Х/ф «КОНТАКТ» (12+)
01.00 Х/ф «ДЬЯВОЛ» (16+)
02.30 Х/ф «ЛАВАЛАНТУЛА» (16+)
04.15 Семейный приговор (12+)
05.00 Сериал «ДО СМЕРТИ КРАСИВА» (12+)

ТНТ

07.00 Сериал «НИЖНИЙ ЭТАЖ - 2» (12+)
07.30, 08.00 Экстрасенсы ведут расследование (16+)
09.00 Дом-2. Lite (16+)
10.30 Школа ремонта (12+)
11.30, 12.30, 13.30, 14.00 Comedy Woman (16+)
14.30, 15.00, 15.30, 16.00, 16.30, 19.30 Сериал «ИНТЕРНЫ» (16+)
17.00, 17.30, 18.00, 18.30, 19.00 Сериал «УНИВЕР. НОВАЯ ОБЩАГА» (16+)
20.00 Импровизация (16+)
21.00 Комеди Клаб (16+)
22.00 Comedy Баттл (16+)
23.00 Дом-2. Город любви (16+)
00.00 Дом-2. После заката (16+)
01.00 Не спать! (16+)
02.00 Х/ф «ЭДВАРД РУКИ-НОЖНИЦЫ» (12+)
04.05 Х/ф «ВАМПИРЕНЫШ» (12+)
06.00 Сериал «ДНЕВНИКИ ВАМПИРА - 4» (16+)

ДОМАШНИЙ

06.30, 05.30 Джейми: обед за 30 минут (16+)
07.30, 18.00, 00.00, 04.10 6 кадров (16+)
08.00 По делам несовершеннолетних (16+)
09.00 Давай разведемся! (16+)
10.00 Сериал «ПОДАРИ МНЕ ЖИЗНЬ» (16+)
18.05 Сериал «ОНА НАПИСАЛА УБИЙСТВО» (16+)
19.00 Х/ф «СВОЯ ПРАВДА» (16+)
23.05 Сериал «ДОКТОР ХАУС» (16+)
00.30 Х/ф «ПРОГУЛКА ПО ПАРИЖУ» (16+)
02.10 Был бы повод (16+)
04.15 Тайны еды (16+)
04.30 Умная кухня (16+)
05.00 Сделай мне красиво (16+)

СТС

06.00 Ералаш (0+)
06.45 М/ф (12+)
07.10 М/ф (6+)
08.00, 16.00 Сериал «МОЛОДЕЖКА» (12+)
09.00 Сериал «СВЕТОФОР» (16+)
10.00 Х/ф «ПРЕДСТАВЬ СЕБЕ» (12+)
12.00, 13.30, 14.00 Сериал «ВОРОНИНЫ» (16+)
17.00, 18.30, 19.00 Сериал «КУХНЯ» (16+)
19.30 Шоу «Уральских пельменей»: «Хочу все ржать. Часть I» (16+)
21.00 Х/ф «ПОЕЗДКА В АМЕРИКУ» (0+)
23.15 Х/ф «ТЭММИ» (18+)
01.05 Х/ф «ОЧЕНЬ ПЛОХАЯ УЧИЛКА» (18+)

02.50 Даешь молодежь! (16+)
05.50 Музыка на СТС (16+)

ЧЕ

06.00, 04.00 Д/ф «100 великих» (16+)
07.00 Смешные деньги (16+)
07.30 Бегущий косарь (12+)
08.30 Дорожные войны (16+)
09.30 Х/ф «ПАПАШИ» (12+)
11.20 Х/ф «БЕГЛЕЦЫ» (12+)
13.05 Х/ф «СОБАЧЬЕ СЕРДЦЕ» (0+)
15.55, 18.30 КВН. Высший балл (16+)
16.55 КВН на бис (16+)
19.30 Х/ф «УЛИЧНЫЙ БОЕЦ. ПОСЛЕДНЯЯ БИТВА» (16+)
21.30 Х/ф «УНИВЕРСАЛЬНЫЙ СОЛДАТ. ВОЗВРАЩЕНИЕ» (16+)
23.05 Х/ф «МАКСИМАЛЬНЫЙ РИСК» (16+)
01.05 Х/ф «ПУТЬ КАРЛИТО» (18+)

ТВ ЦЕНТР

06.00 Настроение
08.00 Тайны нашего кино: «Однажды двадцать лет спустя» (12+)
08.25 Х/ф «ДЕМИДОВЫ»
11.30, 14.30, 22.00 События
11.50 Сериал «ИНСПЕКТОР МОРС» (16+)
13.40 Мой герой (12+)
14.50 Петровка, 38 (16+)
15.05 Прощание: «Владислав Листьев» (12+)
16.00 Д/ф «Две жизни Леонида Брежнева» (12+)
17.30 Город новостей
17.50 Х/ф «ГОСУДАРСТВЕННЫЙ ПРЕСТУПНИК» (12+)

19.40 В центре событий (16+)
20.40 Право голоса (16+)
22.30 Приют комедиантов (12+)
00.25 Д/ф «Юрий Яковлев. Последний из могикан» (12+)
01.35 Сериал «ПУЛЯ-ДУРА. ИЗУМРУДНОЕ ДЕЛО АГЕНТА» (16+)
04.25 Д/ф «Признания нелегала» (12+)
05.10 Д/ф «Галина Польских. Под маской счастья» (12+)

РЕН ТВ

05.00 Территория заблуждений с Игорем Прокопенко (16+)
06.00, 09.00 Документальный проект (16+)
07.00 С бодрым утром! (16+)
08.30, 12.30, 16.30, 19.30 Новости (16+)
12.00, 16.05, 19.00 Информационная программа 112 (16+)
13.00 Званый ужин (16+)
14.00 Х/ф «НАЕМНЫЕ УБИЙЦЫ» (16+)
17.00 Документальный спецпроект: «Русский удар» (16+)
20.00 Х/ф «ТЕЛОХРАНИТЕЛЬ» (16+)
22.30 Х/ф «МУШКЕТЕРЫ» (16+)
00.30 Х/ф «БЕЗ КОМПРОМИССОВ» (18+)
02.20 Х/ф «ЗАРАЖЕНИЕ» (16+)
04.20 Х/ф «ПРОЕКТ Х: ДОРВАЛИСЬ» (16+)

РОССИЯ К

06.30 Канал «Евроньюс»
10.00, 15.00, 19.30, 23.30 Новости культуры
10.20 Х/ф «ПОДРУГИ»
12.10 Д/ф «Евангельский круг Василия Поленова»
13.00 Д/ф «Инна Ульянова... Инезилья»
13.40 Провинциальные музеи России: «Усадьба Хмелита (Смоленская область)»
14.10 Х/ф «ХИРУРГИЯ»
14.50 Д/ф «Елена Блаватская»
15.10 Д/ф «Восходящие звезды. Учебный год в Балетной школе Парижской национальной оперы»
16.05 Д/ф «Лептис-Магна. Римский торговый город в Северной Африке»
16.20 Д/ф «Космос - путешествие в пространстве и времени: «Нестрашная темнота»
17.05 Маленькие секреты большого конкурса. Из истории Международного конкурса имени П.И. Чайковского: «Что такое победа»
17.30 Страдивари в Рио: «Ансамбль Виктории Мулловой»
18.30 Д/ф «Старатель. Иван Аксаков»
19.10 Д/ф «Пестум и Велла. О неизменном и преходящем»
19.45 Смехоностальгия
20.15, 01.55 Искатели: «Гибель аэровагона Абаковского»
21.00 Х/ф «ПРОЩАЙТЕ, ГОЛУБИ»

22.35 Линия жизни: «Максим Аверин»
23.45 Худсовет
23.50 Х/ф «ЖИТЬ СВОЕЙ ЖИЗНЬЮ» (18+)

01.25 Концерт Государственного академического камерного оркестра России. Дирижер Алексей Уткин
02.40 Д/ф «Кафедральный собор в Шибенике. Взгляд, застывший в камне»

ЗВЕЗДА

06.00 Д/ф «Русская императорская армия» (6+)
06.10 Х/ф «ПОДВИГ ОДЕССЫ» (6+)
09.00, 13.00, 18.00, 22.00 Новости дня
09.15, 10.05 Х/ф «ДОСЬЕ ЧЕЛОВЕКА В «МЕРСЕДЕСЕ» (12+)

10.00, 14.00 Военные новости
12.00 Поступок (12+)
13.15 Д/ф «Легендарные вертолеты. Ми-28. Винтокрылый танк» (6+)
14.05 Х/ф «СНАЙПЕР. ОРУЖИЕ ВОЗМЕЗДИЯ», 1-4 с. (16+)
18.30 Не факт! (6+)
19.00 Х/ф «В ДОБРЫЙ ЧАС!»
21.00, 22.20 Х/ф «ЗАЙЧИК»
23.05 Х/ф «ИНСПЕКТОР ГАИ» (12+)

00.40 Х/ф «НАГРАДИТЬ (ПОСМЕРТНО)» (12+)
02.25 Х/ф «ОКНО В ПАРИЖ» (16+)
04.45 Х/ф «ЭЙ, НА ЛИНКОРЕ!» (6+)
05.35 Д/ф «Москва фронту» (12+)

МАТЧ ТВ

06.30 Д/ф «Сердца чемпионов» (16+)

07.00, 12.30, 15.20, 18.00, 20.10 Новости
07.05, 12.40, 15.25, 18.40, 00.00 Все на Матч! Прямой эфир. Аналитика. Интервью. Эксперты
09.00 Футбол. Чемпионат Европы
11.00 Формула-1. Гран-при Австрии. Свободная практика. Прямая трансляция
13.10 Футбол. Чемпионат Европы. 1/4 финала
15.55 Волейбол. Мировая лига. Мужчины. Бразилия - Польша. Прямая трансляция из Франции
18.10 Д/ф «Второе дыхание» (16+)
19.10 Пляжный футбол. Евролига. Россия - Польша. Прямая трансляция из Москвы
20.15 Д/ф «Футбол Слуцкого периода» (16+)
21.15 Все на футбол!
22.00 Специальный репортаж: «Точка» (16+)
22.30 Д/ф «Большая вода» (12+)
23.30 Д/ф «Хулиганы» (16+)
01.00 Великие моменты в спорте (12+)
01.25 Волейбол. Мировая лига. Мужчины. Россия - Австралия. Прямая трансляция из США
03.30 Волейбол. Мировая лига. Мужчины. США - Болгария. Прямая трансляция из США
05.30 Д/ф «Ралли - дорога ярости» (16+)

ПЕРВЫЙ ОБРАЗОВАТЕЛЬНЫЙ

09.05, 17.05, 01.05 Секреты успеха (16+)
10.00, 18.00, 02.00 Управление как производство будущего (16+)
10.55, 18.55, 02.55 Хроника человечества. Эпоха эллинизма (16+)
11.50, 19.50, 03.50 Великие зарубежные романы XX века (16+)
12.45, 20.45, 04.45 Арт-кафе «Господин ветер» (16+)
13.15, 21.15, 05.15 История русского театра от истоков до конца XIX века (16+)
13.50, 21.50, 05.50 Музеи России (6+)
14.20, 22.20, 06.20 Мастер-класс! (6+)
14.50, 22.50, 06.50 Собеседники (12+)
15.20, 23.20, 07.20 Х/ф «БЕСПРИДАННИЦА» (16+)
16.45, 00.45, 08.45 Д/ф «Святой Дух»: Судьба корабля» (16+)

EUROSPORT

04.00, 09.45, 02.25 Watts
05.00, 11.00, 00.30, 02.30 Спорт изнутри
05.30 Велоспорт. Классика. Лучшее
06.30, 11.30 Велоспорт. Джиро д'Италия. Лучшее
07.30 Велоспорт. Критериум Дофине. Шестой этап
08.30 Велоспорт. Критериум Дофине. Седьмой этап
09.30, 00.20, 02.15 Футбол. «Фанаты Евро»
09.40 Футбол. Главный по футболу. Эрик Кантона
10.30 Автоспорт. Серия WTCC. Полный доступ
12.30 Теннис. Уимблдон. Четвертый день
13.30 Теннис. Уимблдон. Пятый день. Прямая трансляция
23.30 Теннис. Уимблдон. Пятый день

2X2

06.00 Русские мультфильмы (12+)
06.45, 05.05 Покемон (12+)
07.35, 00.30 Друзья (16+)
08.30, 11.40 Пингвины Мадагаскара (12+)
09.50, 03.20 Царь горы (16+)
10.45, 04.10 Каникулы в каньоне (16+)
16.10 Бре(н)довый марафон: Симпсоны (16+)
20.10 Гриффины (16+)
21.00 Симпсоны (16+)
22.45 Кит Stupid show (16+)
23.10 Бессмертное кино (16+)
23.40 Южный парк (18+)
00.05 Калифорникейшн (18+)
01.30 СуперОлег (16+)
02.25 Богатство курицы (16+)

DISCOVERY CHANNEL

06.00, 11.00 Шон Конвей - Бегом по Британии (16+)
07.00, 12.00 Как это устроено? Рули для болидов, салаты, ветрогенераторы (12+)
07.30, 12.30 Как это сделано? Сардины/Мотороллеры Piaggio/Катапультируемые кресла (12+)
08.00, 08.30, 15.00, 15.30 Пропажи на продажу (16+)
09.00 Выживание без купюр: Ботсвана (16+)
10.00 Прирожденный механик: Южноафриканские традиции (12+)
13.00, 05.10 Акулы автоторгов из Далласа: На рыбалке (12+)
13.30, 05.35 Акулы автоторгов из Далласа: Рожденный для свободы (12+)
14.00, 03.30 Махинаторы: Автоамфибия (12+)
16.00 В поисках сокровищ: змеиный остров: То, что скрыто от посторонних глаз (12+)
17.00 Как это сделано? Покраска самолетов/Сабо/Слоеные пирожки (12+)
17.30 Как это устроено? Бронированные двери, губная помада, искусственные пальмы, латунные плашки (12+)
18.00, 01.50 Операция «Спасение дома» (16+)
19.00, 00.00 Аляска: последний рубеж: Осень (16+)
20.00, 00.55 Последние жители Аляски: По тонкому льду (16+)
21.00 Золотая лихорадка: Король Клондайка (16+)
22.00, 04.20, 04.45 Охотники за складами (16+)
22.30 Битвы за контейнеры: Зимняя Олимпиада (12+)
23.00 Склады: битва в Канаде: Худший свидетель в истории (12+)
23.30 Охотники за реликвиями: Битва за Бетси (12+)
02.40 Молниеносные катастрофы (16+)
03.05 Настоящие аферисты (16+)

ANIMAL PLANET

06.00, 11.25 Знакомство с ленивцами (12+)
06.25, 09.45 Детеныши животных: первые шаги (16+)
07.15, 07.40, 17.40, 18.05 Дикая жизнь с Тимом Фолкнером (12+)
08.05, 13.30 Дома на деревьях: Удивительный улей (12+)
08.55, 14.20 Аквариумный бизнес: Путеводная звезда в фитнесе (12+)
10.35, 11.50, 16.00 Ветеринар Бондай Бич (12+)
12.40 Укротители аллигаторов: Смотрители затерянного парка (12+)
15.10 Жизнь в стае: Королева Клео (12+)
16.50, 23.00 Речные монстры: Кровавая река (16+)
18.30, 02.00 Аквариумный бизнес: Нигири и НБА (12+)
19.20, 02.48 Жизнь в стае: Прорыв (12+)
20.10, 04.24 Дома на деревьях: Жилище для альпинистов (12+)
21.00, 01.00, 05.12 Речные монстры: Монстр из Меконга (16+)
22.00, 03.36 Укротители аллигаторов (12+)
00.00 Я живой: Золото (16+)

DISNEY

05.00, 05.45, 06.15, 07.10, 09.00 М/ф (0+)

08.00, 12.00, 13.50, 14.30 М/ф (6+)
17.05 М/ф «МЕГАТРАССА» (6+)
18.00 М/ф «ПОКАХОНТАС» (6+)
19.30 М/ф «ГЕРКУЛЕС» (6+)
21.20, 02.45 Х/ф «ПРИКЛЮЧЕНИЯ ГЕРКУЛЕСА В 3D» (12+)
23.10 Х/ф «ДЖОРДЖ ИЗ ДЖУНГЛЕЙ - 2» (12+)
00.50 Х/ф «ПРОГРАММА ЗАЩИТЫ ПРИНЦЕСС» (6+)
04.35 Музыка на канале Disney (6+)

КАРУСЕЛЬ

05.00 Ранние пташки
07.20 Пляс-класс
07.25, 08.30, 09.10, 10.35, 11.10, 12.00, 14.40, 16.30, 17.20, 17.50, 18.25, 19.10, 19.50, 20.40, 21.40, 00.30, 01.30, 03.55 М/ф
08.05 Лентяево
09.45 Бериляка учится читать
10.00 «Союзмультфильм» представляет: «Веселая карусель»
11.45 Разные танцы
14.00 Один против всех
16.15 Видимое невидимое
20.30 Спокойной ночи, малыши!
23.05 Форт Боярд (12+)
23.30 «Союзмультфильм» представляет: «Остров ошибок», «В гостях у гномов», «Горный мастер»
01.50 Лабиринт науки
02.35 Сериал «МОЙ ДЕД - ВОЛШЕБНИК!»

ДЕТСКИЙ МИР

03.00, 09.00, 15.00 Х/ф «ПРИНЦ И НИЩИЙ» (12+)

05.00, 11.00, 17.00 М/с «Кругосветное путешествие Болека и Лелека: «На островах полинезии», «Кругосветное путешествие Болека и Лелека: «Золотой город инков», «Пампалини - охотник: «Пампалини и горилла» (0+)
05.30, 11.30, 17.30 М/ф «Русалочка» (6+)
06.00, 12.00, 18.00 Х/ф «ГОСТЬЯ ИЗ БУДУЩЕГО», 5 с. (12+)
07.30, 13.30, 19.30 М/ф «Змей на чердаке», «Про щенка», «Солдатский кафтан» (6+)
08.00, 14.00, 20.00 М/с «Три лягушонка», «Илья Муромец», «Илья Муромец и соловей-разбойник», «Потерялась внучка», «Весенние мелодии» (6+)

ДОМ КИНО

04.20 Х/ф «АДМИРАЛЪ» (16+)
06.20 Х/ф «ВОДИТЕЛЬ ДЛЯ ВЕРЫ» (16+)
08.20 Х/ф «КАЛИНА КРАСНАЯ» (16+)
10.05 Х/ф «ЛЮДИ, КАК РЕКИ...» (12+)
11.00 Х/ф «БЕЛОЕ СОЛНЦЕ ПУСТЫНИ» (12+)

12.40 Х/ф «ДАЙТЕ ЖАЛОБНУЮ КНИГУ» (12+)
14.10 М/ф «ТРИ БОГАТЫРЯ И ШАМАХАНСКАЯ ЦАРИЦА» (12+)

15.30 Х/ф «ДЕНЬ РАДИО» (16+)
17.15 Х/ф «ЁЛКИ 1914» (12+)
19.00 Х/ф «ГАРАЖ»

20.45 Х/ф «РОДНЯ» (12+)

22.30 Х/ф «СИРОТА КАЗАНСКАЯ»
23.55 Х/ф «БРАТ» (16+)

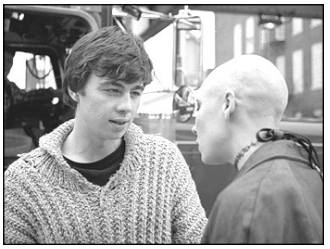

01.35 Х/ф «НА ИГРЕ - 2. НОВЫЙ УРОВЕНЬ» (18+)
03.00 Х/ф «ЛЮБОВЬЮ ЗА ЛЮБОВЬ»

ЮТВ

05.30 МастерШеф (16+)
08.00, 10.15, 00.15 В теме (16+)
08.30, 16.05 Адская кухня (16+)
10.40 Беременна в 16: Дочки-матери (16+)
14.25 Няня 911 (12+)
17.50, 02.50 Сбросить лишний вес (16+)
19.30 Дорогая, мы убиваем детей (16+)
21.30, 00.45 Я стесняюсь своего тела (16+)
23.25 Сериал «МЫСЛИТЬ КАК ПРЕСТУПНИК» (16+)

САНКТ-ПЕТЕРБУРГ

06.00 Хорошее Утро (6+)
09.00, 11.15 Х/ф «ГАНГСТЕРЫ В ОКЕАНЕ» (16+)
11.00, 12.00, 13.00, 14.00, 15.00, 16.00, 18.00 Новости
11.30 Частная история. Татьяна Егорова (16+)
12.15 Д/ф «Малые родины большого Петербурга: «Старая Деревня» (6+)
12.30 Промышленный клуб (12+)
13.10 Петербургский дневник
15.05, 16.05, 18.15 Новости спорта
15.10 Беседка (0+)
16.10 Полезная консультация
17.30 Районы. Кварталы (16+)
18.25 Бизнес-Петербург
18.30 Д/ф «Татьяна Пилецкая. А судьбы у всех разные» (0+)
19.00 Д/ф «Во всеоружии» (6+)
19.15 Х/ф «МЕЛОДИИ БЕЛОЙ НОЧИ» (12+)

21.00 Д/ф «Малые родины большого Петербурга: «Лесное» (6+)
21.15, 00.40 Окно в кино (16+)
21.30 Artефакты (16+)
22.00 Пульс Города (6+)
23.00 Х/ф «УИМБЛДОН» (12+)
00.50 Х/ф «ЗМЕЕЛОВ» (16+)
02.30 Сериал «ПОЛИЦЕЙСКИЙ УЧАСТОК» (16+)
04.15, 05.50 ТСБ. Телевизионная служба безопасности (16+)
04.25 Полезная консультация (12+)
05.20 Частная история: «з.а. Узбекской ССР певица Наталья Нурмухамедова» (16+)

ПЕРВЫЙ КАНАЛ

05.15, 06.10 Х/ф «ГАРФИЛД. ИСТОРИЯ ДВУХ КОШЕЧЕК»
06.00, 10.00, 12.00 Новости
06.40 Сериал «ПРОШУ ПОВЕРИТЬ МНЕ НА СЛОВО» (12+)
08.40 М/ф
09.00 Играй, гармонь любимая!
09.45 Слово пастыря
10.15 Смак (12+)
10.55 Д/ф «Савелий Крамаров. Джентльмен удачи. Смешной до слез» (12+)
12.20 Идеальный ремонт
13.20 Теория заговора (16+)
14.15 На 10 лет моложе (16+)
15.10 Х/ф «ТРЕМБИТА»
17.00 Д/ф «Ольга Аросева. Рецепт ее счастья» (12+)
18.00 Вечерние новости
18.15 Кто хочет стать миллионером?
19.20 Концерт «Комбат «Любэ»
21.00 Вре
21.20 Сегодня вечером (16+)
23.05 Д/ф «Вся жизнь в перчатках» (12+)
23.50 Чемпионат Европы по футболу 2016. Четвертьфинал. Прямой эфир из Франции
02.00 Х/ф «ГОЛУБАЯ ВОЛНА» (16+)
03.55 Модный приговор
04.55 Мужское/Женское (16+)

РОССИЯ 1

04.55 Х/ф «БЕЗЫМЯННАЯ ЗВЕЗДА»
07.40, 11.25, 14.25 Вести-Местное время
08.00, 11.00, 14.00 Вести
08.10 Россия. Местное время (12+)
09.15 Правила движения (12+)
10.10 Личное: «Анастасия Волочкова» (12+)
11.35, 14.35 Сериал «ИЗМЕНА» (12+)
20.00 Вести в субботу
21.00 Х/ф «МОЙ БЛИЗКИЙ ВРАГ» (12+)
00.50 Х/ф «ДВА МГНОВЕНИЯ ЛЮБВИ» (12+)
03.00 Сериал «МАРШ ТУРЕЦКОГО - 2» (12+)
04.25 Комната смеха

ПЯТЫЙ КАНАЛ

06.45, 08.00 М/ф (0+)
07.00 ЛОТ
09.35 День ангела (0+)
10.00, 18.30 Сейчас
10.10, 11.00, 11.50, 12.40, 13.30, 14.20, 15.10, 16.00, 16.50, 17.40 Сериал «СЛЕД» (16+)
19.00, 20.00, 21.00, 21.55, 22.55, 23.55, 00.55, 01.50 Сериал «ДЕЛО ГАСТРОНОМА №1» (16+)
02.45, 03.45, 04.50, 05.55, 06.50 Сериал «УЛИЦЫ РАЗБИТЫХ ФОНАРЕЙ - 3» (16+)

НТВ

05.05 Преступление в стиле модерн (16+)
06.10 Сериал «ТИХАЯ ОХОТА» (16+)
08.00, 10.00, 16.00 Сегодня
08.15 Жилищная лотерея плюс (0+)
08.45 Их нравы (0+)
09.25 Готовим с Алексеем Зиминым (0+)
10.20 Главная дорога (16+)
11.00 Д/ф «Еда живая и мертвая» (12+)
12.00 Квартирный вопрос (0+)
13.10 Своя игра (0+)
14.10, 16.20 Сериал «НОВАЯ ЖИЗНЬ СЫЩИКА ГУРОВА» (16+)
18.05 Следствие вели (16+)
19.00 Центральное телевидение с Вадимом Такменевым
20.00 Новые русские сенсации (16+)
21.00 Ты не поверишь! (16+)
21.45 Х/ф «ЗАПРЕТ НА ЛЮБОВЬ» (16+)
23.40 Сериал «НА ГЛУБИНЕ» (16+)
01.35 Золотая утка (16+)
02.35 Дикий мир (0+)
03.05 Сериал «ТЕАТР ОБРЕЧЕННЫХ» (16+)

ТВ-3

06.00 М/ф (0+)
09.30 Школа доктора Комаровского (12+)
10.00, 02.15 Х/ф «ЗАТЕРЯННЫЕ В КОСМОСЕ» (16+)
12.30 Х/ф «АПОЛЛОН 13» (0+)

15.15 Х/ф «ЛАВАЛАНТУЛА» (16+)
17.00 Х/ф «ВУЛКАН» (12+)
19.00 Х/ф «ЗЕМНОЕ ЯДРО: БРОСОК В ПРЕИСПОДНЮЮ» (16+)
21.30 Х/ф «СФЕРА» (16+)
00.15 Х/ф «БЕЗУМНЫЙ МАКС» (16+)
04.45 Д/ф «Городские легенды: «Гатчина. Заложники небесного хаоса» (12+)
05.00 Сериал «ДО СМЕРТИ КРАСИВА» (12+)

ТНТ

07.00, 07.30, 08.00, 08.30 ТНТ. Mix (16+)
09.00 Агенты 003 (16+)
09.30 Дом-2. Lite (16+)
10.30 Сериал «САШАТАНЯ» (16+)
11.00 Школа ремонта (12+)
12.00 Однажды в России. Лучшее (16+)
12.30, 01.05 Такое кино! (16+)
13.00, 14.00, 15.00, 16.00, 17.00, 18.00, 19.00 Comedy Woman (16+)
19.30 Экстрасенсы ведут расследование (16+)
20.40 Х/ф «ШЕРЛОК ХОЛМС» (12+)
23.05 Дом-2. Город любви (16+)
00.05 Дом-2. После заката (16+)
01.35 Х/ф «ТРОЯ» (16+)
04.35 Сериал «ЖИВАЯ МИШЕНЬ» (16+)
05.30 Женская лига. Банановый рай (16+)
06.00 Сериал «ДНЕВНИКИ ВАМПИРА - 4» (16+)

ДОМАШНИЙ

06.30, 05.30 Джейми: обед за 30 минут (16+)
07.30 Х/ф «ЦВЕТОК И КАМЕНЬ» (16+)
10.25 Х/ф «СВОЯ ПРАВДА» (16+)
14.30 Х/ф «КОНЬКИ ДЛЯ ЧЕМПИОНКИ» (16+)
18.00 Д/ф «Великолепный век» (16+)
19.00 Сериал «ВЕЛИКОЛЕПНЫЙ ВЕК» (16+)
23.40, 04.10 6 кадров (16+)
00.30 Х/ф «ОТКУДА БЕРУТСЯ ДЕТИ» (16+)
02.10 Был бы повод (16+)
04.15 Тайны еды (16+)
04.30 Умная кухня (16+)
05.00 Сделай мне красиво (16+)

СТС

06.00, 11.30, 11.45 М/ф (6+)
06.50, 08.30, 09.00, 09.15 М/ф (0+)
07.25 Сериал «РОБОКАР ПОЛИ И ЕГО ДРУЗЬЯ» (6+)
09.30 Руссо туристо (16+)
10.30 Успеть за 24 часа (16+)
12.10 М/ф «ХРАНИТЕЛЬ ЛУНЫ» (0+)
13.45 Х/ф «ПОЕЗДКА В АМЕРИКУ» (0+)
16.00 Уральские пельмени. Любимое (16+)
16.30 Шоу «Уральских пельменей»: «На старт! Внимание! Март!» (16+)
17.40 Шоу «Уральских пельменей»: «Хочу все ржать. Часть I» (16+)
19.10 Х/ф «СНЕЖНЫЕ ПСЫ» (12+)
21.00 Х/ф «МОЯ УЖАСНАЯ НЯНЯ» (0+)

23.00 Х/ф «ОЧЕНЬ ПЛОХАЯ УЧИЛКА» (18+)
00.45 Х/ф «ТЭММИ» (18+)
02.35 Х/ф «ДОМ У ОЗЕРА» (16+)
04.30 Даешь молодежь! (16+)

ЧЕ

06.00, 02.30 Д/ф «100 великих» (16+)
08.10 М/ф (0+)
10.15 Х/ф «СОБАЧЬЕ СЕРДЦЕ» (0+)
13.00 Угадай кино (12+)
15.00 Х/ф «УЛИЧНЫЙ БОЕЦ. ПОСЛЕДНЯЯ БИТВА» (16+)
17.00 Х/ф «УНИВЕРСАЛЬНЫЙ СОЛДАТ. ВОЗВРАЩЕНИЕ» (16+)
18.30, 20.30, 22.30 КВН на бис (16+)
19.30, 21.30, 23.00 КВН. Высший балл (16+)
00.00 100 великих голов (16+)
01.00 +100500 (16+)

ТВ ЦЕНТР

06.05 Марш-бросок (12+)
06.45 Х/ф «ЖЕЛЕЗНЫЙ ГАНС»
08.10 Православная энциклопедия (6+)
08.35 Д/ф «Олег Видов. Всадник с головой» (12+)
09.25 Х/ф «ВСАДНИК БЕЗ ГОЛОВЫ»
11.30, 14.30, 23.25 События
11.50 Х/ф «ОДНАЖДЫ ДВАДЦАТЬ ЛЕТ СПУСТЯ» (12+)

13.20, 14.50 Х/ф «ПАРТИЯ ДЛЯ ЧЕМПИОНКИ» (12+)
17.15 Х/ф «ДВА ПЛЮС ДВА» (12+)
21.00 Постскриптум
22.10 Право знать! (16+)
23.40 Право голоса
02.40 Специальный репортаж: «Крест большой политики» (16+)
03.10 Сериал «ИНСПЕКТОР ЛЬЮИС» (12+)
04.40 Осторожно, мошенники! (16+)
05.10 Д/ф «Станислав Говорухин. Одинокий волк» (16+)

РЕН ТВ

05.00 Х/ф «ПРОЕКТ Х: ДОРВАЛИСЬ» (16+)
06.00 Х/ф «ЧЕРНИЛЬНОЕ СЕРДЦЕ» (12+)
07.50 Х/ф «МУШКЕТЕРЫ» (16+)
10.00 Минтранс (16+)
10.45 Ремонт по-честному (16+)
11.30 Самая полезная программа (16+)
12.30 Новости (16+)
13.00 Военная тайна с Игорем Прокопенко (16+)
17.00 Территория заблуждений с Игорем Прокопенко (16+)
19.00 Концерт Михаила Задорнова «Четвертая власть» (16+)
20.50 Концерт Михаила Задорнова «Слава роду!» (16+)
22.45 Сериал «СНАЙПЕР - 2. ТУНГУС» (16+)
02.10 Сериал «И БЫЛА ВОЙНА» (16+)
04.50 Д/ф «9 рота. Как это было» (16+)

РОССИЯ К

06.30 Канал «Евроньюс»
10.00 Обыкновенный концерт с Эдуардом Эфировым
10.35 Х/ф «ПРОЩАЙТЕ, ГОЛУБИ»
12.05 Больше, чем любовь: «Яков Сегель и Лилиана Алешникова»
12.45 Пряничный домик: «Русский жемчуг»
13.15 К. Сен-Санс. «Карнавал животных». Большая зоологическая фантазия для оркестра и чтеца. Константин Хабенский, Юрий Башмет и камерный ансамбль «Солисты Москвы»
13.55 Д/ф «Обаяние таланта. Юлия Борисова»
14.45 Спектакли «Милый лжец»
17.00 Новости культуры
17.30 Д/ф «Клюв и мозг. Гениальные птицы»
18.25 Д/ф «Николай Крючков»
19.05 Х/ф «МАТРОС С «КОМЕТЫ»
20.40 Песня не прощается... «Избранные страницы «Песни года»
22.30 Х/ф «БЕСПОРЯДОК И НОЧЬ»
00.10 Диана Вишнева. «Женщина в комнате». Хореография Каролин Карлсон
00.45 Страдивари в Рио: «Ансамбль Виктории Мулловой»
01.45 М/ф
01.55 Искатели: «Тайны Лефортовского дворца»
02.40 Д/ф «Луанг-Прабанг. Древний город королей на Меконге»

ЗВЕЗДА

06.00 Х/ф «ШЛА СОБАКА ПО РОЯЛЮ»

07.25 Х/ф «ФИНИСТ - ЯСНЫЙ СОКОЛ»

09.00, 13.00, 18.00, 22.00 Новости дня
09.15 Легенды цирка с Эдгардом Запашным (6+)
09.40 Последний день (12+)
10.30 Не факт! (6+)
11.05 Д/ф «Война машин: «Т-34. Фронтовая легенда» (12+)
11.40, 13.15 Х/ф «ЖЕНЯ, ЖЕНЕЧКА И «КАТЮША»

13.35 Х/ф «КРЕМЕНЬ», 1-4 с. (16+)
18.20 Х/ф «ОШИБКА РЕЗИДЕНТА» (12+)

21.15, 22.20 Х/ф «СУДЬБА РЕЗИДЕНТА» (12+)
00.40 Х/ф «ПАЛАЧ» (16+)
04.00 Х/ф «ЕЛКИ-ПАЛКИ!...»

МАТЧ ТВ

06.30 Д/ф «Сердца чемпионов» (16+)
07.00, 08.00, 09.05, 13.05, 14.40, 16.05, 19.00, 20.10 Новости
07.05, 13.10, 16.30, 00.00 Все на Матч! Прямой эфир. Аналитика. Интервью. Эксперты
08.05 Д/ф «Мир глазами Ланса» (16+)
09.10 Д/ф «Звезды шахматного королевства» (12+)
09.40 Волейбол. Мировая лига. Мужчины. Россия - Австралия. Трансляция из США
11.40 Д/ф «Вся правда про...» (12+)
11.55 Формула-1. Гран-при Австрии. Свободная практика. Прямая трансляция

13.40 Д/ф «Большая вода» (12+)
14.45 Формула-1. Гран-при Австрии. Квалификации. Прямая трансляция
16.10 Десятка! (16+)
17.00 Футбол. Чемпионат Европы. 1/4 финала
19.10 Пляжный футбол. Евролига. Россия - Франция. Прямая трансляция из Москвы
20.15 Все на Евро! (12+)
21.00 Все на футбол!
22.00 Х/ф «ЮНАЙТЕД. МЮНХЕНСКАЯ ТРАГЕДИЯ» (16+)
00.55 Д/ф «Второе дыхание» (16+)
01.25 Волейбол. Мировая лига. Мужчины. Россия - Болгария. Прямая трансляция из США
03.30 Д/ф «Африканская мечта Крейга Беллами» (16+)
04.30 Волейбол. Мировая лига. Мужчины. Франция - Польша. Трансляция из Франции

ПЕРВЫЙ ОБРАЗОВАТЕЛЬНЫЙ

09.05, 17.05, 01.05 В гостях у ветерана (12+)
09.40, 10.10, 17.40, 18.10, 01.40, 02.10 Нить Ариадны (16+)
10.40, 13.50, 18.10, 21.50, 02.40, 05.50 Мастер-класс! (6+)
11.10, 11.40, 19.10, 19.40, 03.10, 03.40 Семейный доктор (16+)
12.15, 20.15, 04.15 Мамина школа (16+)
12.40, 20.40, 04.40 Собеседники (12+)
13.07, 21.07, 05.07 Времена. События. Люди (16+)
13.35, 21.35, 05.35 Байки Бояршинова (12+)
14.20, 14.50, 22.20, 22.50, 06.20, 06.50 Медицинская телеакадемия (16+)
15.25, 23.25, 07.25 Х/ф «ПАРТИЙНЫЙ БИЛЕТ» (16+)

EUROSPORT

03.00 Велоспорт. Критериум Дофине. Шестой этап
04.00 Велоспорт. Критериум Дофине. Седьмой этап
05.00, 06.45, 12.45 Спорт изнутри
07.15, 07.30, 12.15, 00.00 Watts
08.30 Велоспорт. «На колесе»
09.30, 11.15, 01.05, 02.15 Футбол. «Фанаты Евро»
09.40, 02.30 Футбол. Чемпионат MLS. 17 тур. «Чикаго Файр» - «Сан-Хосе Эфквейкс»
11.25, 02.25 Главный по футболу. Эрик Кантона
11.30 Велоспорт. Тур де Франс. Лучшее
13.15, 18.15 Велоспорт. Тур де Франс-экстра. Прямая трансляция
13.45 Велоспорт. Тур де Франс. Первый этап. Прямая трансляция
18.45 Теннис. Уимблдон. Шестой день. Прямая трансляция
23.30 Теннис. Уимблдон. Шестой день
01.15 Велоспорт. Тур де Франс с Грегом Лемондом

2X2

06.00 Русские мультфильмы (12+)
06.45, 05.35 Покемон (12+)
08.30, 04.15 Росомаха и люди Икс (12+)
09.50, 01.00 Живая мишень (16+)
10.40 Царь горы (16+)
11.10, 00.05, 02.50 Рестлинг WWE RAW (16+)
12.05 Gamanoid World (16+)
12.30 Бюро находок (12+)
13.05, 18.25, 20.35 Симпсоны (16+)
17.05 Кунг-фу Панда (12+)
19.45 Гриффины (16+)
21.21 Марафон хитов (16+)
23.10 Южный парк (18+)
23.35 Мяч ТВ (16+)
01.50 Пыхчево (16+)
02.20 School 13: игрооргии (16+)
03.50 Реутов ТВ (16+)

DISCOVERY CHANNEL

06.00, 20.00, 01.50 Уличные гонки: Новый Орлеан: Новый Орлеан: Хьюстон, у нас проблемы (16+)
07.00, 03.30 Выжить вместе (16+)
08.00 Речные монстры: Ужас в раю (16+)
09.00, 09.30, 22.00 Охотники за складами (16+)
10.00 Сокровища из кладовки: Дети и конкуренты (12+)
11.00, 11.30 Битвы за контейнеры (12+)
12.00 Быстрые и громкие: Мотобезумие/Заворачиваем Packard для Пиббла - часть I (16+)
13.00, 04.20 Полный форсаж: Грязь и «Монза» (12+)
14.00 Стальные парни (16+)
15.00 Портер-Ридж: По рукам или как? (16+)
15.30 Портер-Ридж: Гром в холмах (16+)
16.00 Портер-Ридж: Особняк на колесах (16+)
16.30 Портер-Ридж: Змеи в городе (16+)
17.00 Портер-Ридж: Под прицелом (16+)
17.30 Портер-Ридж: Жаркий день на авто-свалке (16+)
18.00, 19.00, 00.00, 00.55 Сделано в Китае (12+)
21.00 Золотая лихорадка (лучшее из 6 сезона): Никаких задержек (16+)
22.30 Битвы за контейнеры: На гребне волны (12+)
23.00 Склады: битва в Канаде: Хромые, хворые и безумцы (12+)
23.30 Охотники за реликвиями: Награда за риск (12+)
02.40 Аляска: последний рубеж: Осень (16+)
05.10 Операция «Спасение дома» (16+)

ANIMAL PLANET

06.00, 11.25 Знакомство с ленивцами (12+)
06.25 Дома на деревьях: Медитация среди деревьев (12+)
07.15 Дома на деревьях: Кондитерская на дереве (12+)
08.05 Дома на деревьях: Самый невероятный дом на дереве (12+)
08.55 Дома на деревьях: Удивительный улей (12+)
09.45, 16.50 Пес-ТВ (12+)
10.35, 22.00 В поисках королевской кобры (12+)
11.50, 16.00, 01.00, 05.12 Терапон: африканская пиранья (16+)
12.40, 02.00 Африканские аустайдеры (12+)
13.30, 02.48 Великолепная семерка: африканские приключения (12+)
14.20, 03.36 Жизнь в стае: Королева Клео (12+)
15.10, 04.24 Жизнь в стае: Прорыв (12+)
17.40, 18.05, 21.00, 21.30 Курс ловца (12+)
18.30 Дикий дизайн: Домик в Скалистых горах (12+)
19.20 Ветеринар Бондай Бич (12+)
20.10, 20.35 Дикая жизнь с Тимом Фолкнером (12+)
23.00 Укротители аллигаторов: Две укротительницы друг против друга (12+)
00.00 Укротители аллигаторов: Джимми Риффл, не гони волну (12+)

DISNEY

05.00, 06.00, 09.00, 12.40, 13.10 М/ф (0+)
07.00, 12.00, 14.40 М/ф (6+)
13.50 М/ф «МЕГАТРАССА» (6+)
16.30 М/ф «СПАСАТЕЛИ» (6+)
18.00 М/ф «СПАСАТЕЛИ В АВСТРАЛИИ» (6+)
19.30 М/ф «ПРИНЦЕССА И ЛЯГУШКА» (6+)
21.30 Х/ф «ПРИНЦЕССА» (12+)
23.10 Х/ф «ОНИ ПОМЕНЯЛИСЬ МЕСТАМИ» (12+)

01.05 Х/ф «ДЖОРДЖ ИЗ ДЖУНГЛЕЙ - 2» (12+)
02.45 Х/ф «ХЭЛЛОУИНТАУН - 3» (6+)
04.25 Музыка на канале Disney (6+)

КАРУСЕЛЬ

05.00, 07.10, 08.30, 10.00, 10.40, 12.00, 12.55, 14.00, 15.35, 16.10, 17.00, 19.40, 20.40, 22.00, 22.25, 22.30, 01.00, 01.55, 03.10 М/ф
06.00 «Союзмультфильм» представляет: «Храбрец-удалец», «Прекрасная лягушка», «Василиса Микулишна», «Вовка в тридевятом царстве»

07.05 Пляс-класс
08.00 Детская утренняя почта
09.30 Воображариум
10.35, 12.50 180
11.30 Лабораториум
13.40 В мире животных с Николаем Дроздовым
20.30 Спокойной ночи, малыши!
23.40 Идем в кино
00.05 «Союзмультфильм» представляет: «Сказка о царе Салтане»

ДЕТСКИЙ МИР

03.00, 09.00, 15.00 Х/ф «ДВЕНАДЦАТЬ МЕСЯЦЕВ», 1 с. (6+)
05.00, 11.00, 17.00 М/с «Кругосветное путешествие Болека и Лелека: «Гонка к северному полюсу», «Кругосветное путешествие Болека и Лелека: «В лесах канады», «Пампалини - охотник: «Пампалини и крокодил» (0+)
05.30, 11.30, 17.30 М/ф «Дюймовочка» (6+)
06.00, 12.00, 18.00 Х/ф «НОВЫЕ ПОХОЖДЕНИЯ КОТА В САПОГАХ» (6+)
07.30, 13.30, 19.30 М/ф «Волчище-серый хвостище», «Волшебные очки», «Как старик наседкой был» (6+)
08.00, 14.00, 20.00 М/с «Три лягушонка», «Фильм, фильм, фильм», «Три связки соломы», «Про сидорова Вову», «Сказка про Емелю» (12+)

ДОМ КИНО

04.20 Х/ф «ГАРАЖ»
06.05 Х/ф «РОДНЯ» (12+)
07.45 Х/ф «СИРОТА КАЗАНСКАЯ»
09.05 Х/ф «БОЛЬШОЙ АТТРАКЦИОН»
10.30 Х/ф «КОРОЛЕВА БЕНЗОКОЛОНКИ»

11.50 М/ф «ТРИ БОГАТЫРЯ. НА ДАЛЬНИХ БЕРЕГАХ»
13.00 Х/ф «Д'АРТАНЬЯН И ТРИ МУШКЕТЕРА»

17.25 Х/ф «О ЧЕМ ГОВОРЯТ МУЖЧИНЫ» (16+)
19.00 Х/ф «ДЕВЧАТА»
20.40 Х/ф «ЖЕНИТЬБА БАЛЬЗАМИНОВА» (12+)
22.15 Х/ф «ВЫКРУТАСЫ» (12+)
00.05 Х/ф «БРАТ - 2» (16+)
02.05 Х/ф «СТАРЫЙ НОВЫЙ ГОД» (12+)

ЮТВ

05.30, 09.35 В теме (16+)
06.00 Europa plus чарт (16+)
07.00 Адская кухня (16+)
10.00 В стиле (16+)
10.30 Х/ф «КОКО ДО ШАНЕЛЬ» (16+)
12.40 Дорогая, мы убиваем детей (16+)
00.25 Сериал «МЫСЛИТЬ КАК ПРЕСТУПНИК» (16+)
02.55 В теме. Лучшее (16+)
03.20 Соблазны с Машей Малиновской (16+)
04.35 Starbook: «Звездные дуэты» (12+)

САНКТ-ПЕТЕРБУРГ

06.00 Слово (12+)
06.15 Х/ф «ВЕСЕЛЫЕ РЕБЯТА» (0+)

07.55 Х/ф «ЦИРК» (0+)

09.25 М/ф (6+)
10.00 Пульс города (6+)
11.00 Артефакты (16+)
11.30 Окно в кино (16+)
11.45 Д/ф «Малые родины большого Петербурга: «Лесное» (6+)
11.55 Оперетта «Веселая вдова» (12+). Спектакль Санкт-Петербургского театра музыкальной комедии. «Весёлая вдова» - одна из популярнейших оперетт в мире и самая известная оперетта Франца Легара. Посольство Великого герцогства Понтеведро. Бал в честь дня рождения герцога. Однако посол, барон Зета, не весел: герцогству грозит разорение. Если Ганна Главари, вдова богатого банкира, выйдет замуж за иностранца и ее 20 миллионов, существенная часть национального богатства, уплывут из страны... Как этому противостоять?
14.20 Д/ф «Татьяна Пилецкая. А судьбы у всех разные» (0+). Замечательная актриса, светская львица, народная артистка России Татьяна Пилецкая – оказалась не заслужено забыто молодым поколение кинозрителей. Фильм - о внутренней свободе, выборе пути, актерской работе и ответственности – портрет незаурядной женщины минувшей эпохи.
14.50 Х/ф «МЕЛОДИИ БЕЛОЙ НОЧИ» (12+)
16.35 Х/ф «ПУТЕШЕСТВИЕ МСЬЕ ПЕРРИШОНА» (12+)

18.00, 20.00 Новости
18.05 Х/ф «УИМБЛДОН» (12+)
19.45 М/ф (12+)
20.05 Концерт «Концерт в Летнюю ночь» (6+)
21.55 Х/ф «ДОЗОР ЛЮБВИ ПРИХОДИТ РОВНО В ПОЛНОЧЬ»
23.40 Х/ф «ОГРАБЛЕНИЕ ПО-ФРАНЦУЗСКИ» (16+)
01.20 Сериал «ПОЛИЦЕЙСКИЙ УЧАСТОК» (16+)
05.45 Д/ф «Символы эпохи: «Рыбный день» (12+)

ПЕРВЫЙ КАНАЛ

06.00, 10.00, 12.00 Новости
06.10 Сериал «ПРОШУ ПОВЕРИТЬ МНЕ НА СЛОВО» (12+)
08.10 Армейский магазин
08.45 М/ф
08.50 Здоровье (16+)
10.15 Непутевые заметки с Дмитрием Крыловым (12+)
10.35 Пока все дома
11.25 Фазенда
12.15 Дачные феи
12.45 М/ф «ЛЕДНИКОВЫЙ ПЕРИОД - 3: ЭРА ДИНОЗАВРОВ»
14.30 Что? Где? Когда?
15.40 Маршрут построен
16.10 ДОстояние РЕспублики: «Муслим Магомаев»
17.45 Клуб Веселых и Находчивых. Летний кубок в Сочи (16+)
19.55 Аффтар жжот (16+)
21.00 Воскресное «Время»
22.30 МаксимМаксим (16+)
23.40 Х/ф «НЕ УГАСНЕТ НАДЕЖДА» (12+)
01.40 Х/ф «СВИДЕТЕЛЬ» (16+)
03.35 Модный приговор

РОССИЯ 1

05.00 Х/ф «КОЕ-ЧТО ИЗ ГУБЕРНСКОЙ ЖИЗНИ»
07.00 МУЛЬТ утро
07.30 Сам себе режиссер
08.20 Смехопанорама Евгения Петросяна
08.50 Утренняя почта
09.30 Сто к одному
10.20 Вести-Местное время. Неделя в городе
11.00, 14.00 Вести
11.10 Смеяться разрешается
13.20, 14.25 Х/ф «ПРЯНИКИ ИЗ КАРТОШКИ» (12+)
16.05 Х/ф «ВДОВЕЦ» (12+)
20.00 Вести недели
21.45 Футбол. Чемпионат Европы-2016. 1/4 финала. Прямая трансляция из Франции
23.55 Х/ф «С ЧИСТОГО ЛИСТА» (12+)
02.05 Х/ф «ЛЮБВИ ЦЕЛИТЕЛЬНАЯ СИЛА» (12+)
03.50 Комната смеха

ПЯТЫЙ КАНАЛ

07.00 ЛОТ
08.00 М/ф (0+)
10.00 Сейчас
10.10 Истории из будущего с Михаилом Ковальчуком (0+)
11.00 Х/ф «ЧАСТНЫЙ ДЕТЕКТИВ, ИЛИ ОПЕРАЦИЯ «КООПЕРАЦИЯ» (12+)

12.55 Х/ф «МОРДАШКА» (16+)
14.50 Х/ф «НА ДЕРИБАСОВСКОЙ ХОРОШАЯ ПОГОДА, ИЛИ НА БРАЙТОН-БИЧ ОПЯТЬ ИДУТ ДОЖДИ» (16+)

17.00 Место происшествия. О главном
18.00 Главное
19.30, 20.35, 21.35, 22.35, 23.35, 00.35, 01.35, 02.40 Сериал «МОРСКОЙ ПАТРУЛЬ» (16+)
03.40, 04.30 Сериал «УЛИЦЫ РАЗБИТЫХ ФОНАРЕЙ - 3» (16+)

НТВ

05.05 Сериал «ТИХАЯ ОХОТА» (16+)
07.00 Центральное телевидение (16+)
08.00, 10.00, 16.00 Сегодня
08.15 Русское лото плюс (0+)
08.50 Их нравы (0+)
09.25 Едим дома (0+)
10.20 Первая передача (16+)
11.00 Чудо техники (12+)
11.45 Дачный ответ (0+)
12.50 Нашпотребнадзор (16+)
13.45 Поедем, поедим! (0+)
14.10, 16.20 Сериал «НОВАЯ ЖИЗНЬ СЫЩИКА ГУРОВА» (16+)
18.05 Следствие вели (16+)
19.00 Акценты недели
19.50 Поздняков (16+)
20.00 Сериал «ОТДЕЛ» (16+)
23.50 Сериал «НА ГЛУБИНЕ» (16+)
01.45 Сеанс с Кашпировским (16+)
02.35 Дикий мир (0+)
03.05 Сериал «ТЕАТР ОБРЕЧЕННЫХ» (16+)

ТВ-3

06.00, 08.00 М/ф (0+)
07.30 Школа доктора Комаровского (12+)
08.15, 10.00, 11.45 Х/ф «ПАДШИЙ», 1, 2, 3 с. (12+)
13.30 Х/ф «КОНТАКТ» (12+)
16.15 Х/ф «СФЕРА» (16+)
19.00 Х/ф «МИССИЯ «СЕРЕНИТИ» (16+)
21.15 Х/ф «СУДНЫЙ ДЕНЬ» (16+)
23.30 Х/ф «БЕЗУМНЫЙ МАКС - 2: ВОИН ДОРОГИ» (16+)
01.30 Х/ф «АПОЛЛОН 13» (0+)
04.15, 05.00 Сериал «ДО СМЕРТИ КРАСИВА» (12+)

ТНТ

07.00, 07.30, 08.00, 08.30 ТНТ. Mix (16+)
09.00 Дом-2. Lite (16+)
10.00, 10.30 Сериал «САШАТАНЯ» (16+)
11.00 Перезагрузка (16+)
12.00 Импровизация (16+)
13.00, 19.30, 20.00, 21.00, 22.00 Однажды в России (16+)
14.00 Х/ф «ШЕРЛОК ХОЛМС» (12+)
16.30 Х/ф «ШЕРЛОК ХОЛМС: ИГРА ТЕНЕЙ» (16+)
19.00 Однажды в России. Лучшее (16+)
23.00 Дом-2. Город любви (16+)
00.00 Дом-2. После заката (16+)
01.00 Х/ф «ОБЩАК» (18+)
03.10 Х/ф «БОЖЕСТВЕННЫЕ ТАЙНЫ СЕСТРИЧЕК Я-Я» (12+)
05.30 Сериал «ЖИВАЯ МИШЕНЬ» (16+)
06.25 Женская лига. Банановый рай (16+)

ДОМАШНИЙ

06.30, 05.30 Джейми: обед за 30 минут (16+)
07.30 Х/ф «ЗИТА И ГИТА» (16+)
09.50 Х/ф «ДЕВОЧКИ» (16+)
13.20, 19.00 Сериал «ВЕЛИКОЛЕПНЫЙ ВЕК» (16+)
18.00 Д/ф «Великолепный век» (16+)
22.40 Д/ф «Восточные жены в России» (16+)
23.40, 04.05 6 кадров (16+)
00.30 Х/ф «Я ЖЕЛАЮ ТЕБЕ СЕБЯ» (16+)
02.05 Был бы повод (16+)
04.15 Тайны еды (16+)
04.30 Умная кухня (16+)
05.00 Сделай мне красиво (16+)

СТС

06.00, 10.00, 10.15 М/ф (6+)
06.50, 07.20, 08.30 М/ф (0+)
07.30 Мой папа круче! (6+)
09.00 Новая жизнь (16+)
10.30 М/ф «ХРАНИТЕЛЬ ЛУНЫ» (0+)
12.05 Х/ф «СНЕЖНЫЕ ПСЫ» (12+)
14.00 Х/ф «ВОЗВРАЩЕНИЕ В ГОЛУБУЮ ЛАГУНУ» (12+)
16.00 Уральские пельмени. Любимое (16+)
16.30 Уральские пельмени: «Любимое» (16+)
16.40 Х/ф «МОЯ УЖАСНАЯ НЯНЯ» (0+)
18.30 Х/ф «ПРИВИДЕНИЕ» (16+)
21.00 Между небом и землей (12+)
22.50 Х/ф «ДОМ У ОЗЕРА» (16+)
00.50 Х/ф «ПОСРЕДНИКИ» (18+)
02.55 Даешь молодежь! (16+)
05.50 Музыка на СТС (16+)

ЧЕ

06.00, 04.30 Д/ф «100 великих» (16+)
08.00 М/ф (0+)
09.55, 02.35 Х/ф «ДЖОКЕР» (12+)
11.40 Сериал «АГЕНТ НАЦИОНАЛЬНОЙ БЕЗОПАСНОСТИ» (16+)
15.35 Х/ф «ДМБ» (16+)
17.25 Х/ф «ДМБ-002» (16+)
18.45 Х/ф «ДМБ-003» (12+)
20.10 Х/ф «ДМБ-004» (12+)
21.30 +100500 (16+)
00.00 100 великих голов (16+)
01.00 Х/ф «ДИКТАТОР» (18+)

ТВ ЦЕНТР

05.50 Х/ф «РАНО УТРОМ»
07.40 Фактор жизни (12+)
08.10 Х/ф «АПЕЛЬСИНОВЫЙ СОК» (16+)
10.00 Д/ф «Юрий Яковлев. Последний из могикан» (12+)
10.55 Барышня и кулинар (12+)
11.30 События
11.45 Петровка, 38 (16+)
11.55 Х/ф «ГОСУДАРСТВЕННЫЙ ПРЕСТУПНИК» (12+)
13.45 Смех с доставкой на дом (12+)
14.30 Московская неделя
15.00 Х/ф «ПОСЛЕДНИЙ ГЕРОЙ» (16+)
16.55 Сериал «КАК ВЫЙТИ ЗАМУЖ ЗА МИЛЛИОНЕРА - 2» (12+)
20.30 Х/ф «БЕСЦЕННАЯ ЛЮБОВЬ» (16+)

00.25 Х/ф «ДВА ДНЯ» (16+)
02.10 Х/ф «ДЕМИДОВЫ»
04.40 Линия защиты (16+)
05.05 Д/ф «Екатерина Фурцева. Женщина в мужской игре» (12+)

РЕН ТВ

05.00 Д/ф «9 рота. Как это было» (16+)
05.10 Сериал «СНАЙПЕР - 2. ТУНГУС» (16+)
08.30 Концерт Михаила Задорнова «Четвертая власть» (16+)
10.20 Концерт Михаила Задорнова «Слава роду!» (16+)
12.15 Сериал «ИГРА ПРЕСТОЛОВ» (16+)
23.00 Добров в эфире (16+)
00.00 Соль. Музыкальное шоу Захара Прилепина (16+)
01.30 Сериал «БОРДЖИА» (16+)

РОССИЯ К

06.30 Канал «Евроньюс»
10.00 Обыкновенный концерт с Эдуардом Эфировым
10.35 Х/ф «МАТРОС С «КОМЕТЫ»

12.05 Легенды мирового кино: «Жорж Мельес»
12.35 Россия, любовь моя! «Сибирские поляки»
13.00 Кто там...
13.30 Д/ф «Клюв и мозг. Гениальные птицы»
14.25 Гении и злодеи: «Луи Брайль»
14.55 Государственный академический русский народный хор имени М.Е. Пятницкого
16.15 Пешком... «Москва выставочная»
16.40, 01.55 Искатели: «Сокровища белорусских староверов»
17.30 Романтика романса: «Клавдии Шульженко посвящается...»
18.30 Д/ф «Георгий Вицин»
19.10 Х/ф «ТЕНЬ»
20.40 «Хрустальный бал Хрустальной Турандот» в честь Светланы Немоляевой
22.00 Шедевры мирового музыкального театра. Йонас Кауфман, Томас Хэмпсон, Екатерина Семенчук в опере Дж. Верди «Дон Карлос». Дирижер Антонио Паппано. Режиссер Петер Штайн. Зальцбургский фестиваль-2013
02.40 Д/ф «Университет Каракаса. Мечта, воплощенная в бетоне»

ЗВЕЗДА

06.00 М/ф
06.45 Х/ф «ТАМ, НА НЕВЕДОМЫХ ДОРОЖКАХ...»

08.10, 09.15 Х/ф «КАДЕТЫ», 1-4 с. (12+)
09.00, 13.00, 18.00, 22.00 Новости дня
13.15 Д/ф «Война машин: «БТ-7. Летающий танк» (12+)
13.50 Х/ф «ОХОТА НА ВЕРВОЛЬФА», 1-4 с. (16+)
18.20, 22.20 Д/ф «Легенды советского сыска» (16+)
23.30 Х/ф «ПОТЕРПЕВШИЕ ПРЕТЕНЗИЙ НЕ ИМЕЮТ» (12+)

01.25 Х/ф «ПРИКОВАННЫЙ» (12+)
03.35 Х/ф «ЗОЛОТОЙ ЭШЕЛОН»
05.30 Д/ф «Москва фронту» (12+)

МАТЧ ТВ

06.30 Д/ф «Сердца чемпионов» (16+)
07.00, 08.00, 09.05, 11.10, 14.15, 17.05 Новости
07.05, 18.40, 20.10, 00.00 Все на Матч! Прямой эфир. Аналитика. Интервью. Эксперты
08.05 Олимпийский спорт (12+)
08.35 Великие футболисты (12+)
09.10 Волейбол. Мировая лига. Мужчины. Россия - Болгария. Трансляция из США
11.15 Футбол. Чемпионат Европы. 1/4 финала
13.15 Все на футбол!
14.25 Специальный репортаж: «Формула-1» (12+)
14.45 Формула-1. Гран-при Австрии. Прямая трансляция
17.10 Обзор Чемпионата Европы» (12+)
18.10 Д/ф «Лицом к лицу: «Англия» (16+)
19.10 Пляжный футбол. Евролига. Россия - Швейцария. Прямая трансляция из Москвы
20.35 Волейбол. Мировая лига. Мужчины. Россия - США. Прямая трансляция из США
22.30 Д/ф «Хулиганы» (16+)
01.10 Х/ф «БОЙЦЫ» (16+)
03.00 Д/ф «Второе дыхание» (16+)
03.30 Д/ф «Звезды шахматного королевства» (12+)
04.00 Формула-1. Гран-при Австрии

ПЕРВЫЙ ОБРАЗОВАТЕЛЬНЫЙ

09.05, 17.05, 01.05 Музеи России (6+)
09.40, 17.40, 01.40 Образование для всех (16+)
10.10, 18.10, 02.10 Фестиваль российской науки (12+)

10.40, 18.40, 02.40 На женской половине (12+)
11.10, 19.10, 03.10 Домашний зоопарк (12+)
11.40, 19.40, 03.40 Инновационное образование (12+)
12.10, 20.10, 04.10 Мастер-класс! (6+)
12.35, 20.35, 04.35 Заглянем в словарь (12+)
12.40, 20.40, 04.40 Школа рисования (6+)
13.07, 21.07, 05.07 Имена (12+)
13.35, 21.35, 05.35 Байки Бояршинова (12+)
13.50, 21.50, 05.50 Сделай сам (6+)
14.20, 22.20, 06.20 Х/ф «ВОЛГА-ВОЛГА» (16+)
16.00, 00.00, 08.00 Х/ф «ЛЕНОЧКА И ВИНОГРАД» (0+)

EUROSPORT

04.00, 13.30 Велоспорт. Тур де Франс. Первый этап
05.30, 11.25 Футбол. Чемпионат MLS. 17 тур. «Чикаго Файр» - «Сан-Хосе Эфквейкс»
06.45, 09.40, 22.45, 01.00 Велоспорт. Тур де Франс с Грегом Лемондом
07.45, 10.40, 00.15 Спорт изнутри
09.30, 11.10, 00.50 Футбол. «Фанаты Евро»
11.20 Главный по футболу. Эрик Кантона
12.30 Автоспорт. Суперкубок Porsche. Австрия. Прямая трансляция
13.15 Автоспорт. Суперкубок Porsche
15.00, 18.15 Велоспорт. Тур де Франс-экстра. Прямая трансляция
15.15 Велоспорт. Тур де Франс. Второй этап. Прямая трансляция
18.45 Watts
19.15 Футбол. Чемпионат MLS. 17 тур. «Нью-Йорк Сити» - «Нью-Йорк Ред Буллз». Прямая трансляция
21.30 Конный спорт. Eiffel Challenge
23.45 Велоспорт. Тур Австрии. Первый этап
02.00 Футбол. Чемпионат MLS. «Спортинг Канзас-Сити» - «Коламбус Крю»

2X2

06.00 Русские мультфильмы (12+)
06.45, 14.25, 05.35 Покемон (12+)
08.30, 04.15 Росомаха и люди Икс (12+)
09.50, 01.00 Живая мишень (16+)
10.40 Мяч ТВ (16+)
11.10, 00.05, 02.50 Рестлинг International SmackDown (16+)
12.05 Дядюшка Ау (12+)
13.05 Покемон. Повелитель Колец: Хупа (12+)
14.50 Кунг-фу Панда (12+)
17.05 Симпсоны (16+)
20.35 Американский папаша (16+)
21.21 Марафон хитов (16+)
23.10 Южный парк (18+)
01.50 Пыхчево (16+)
02.20 School 13: игроургии (16+)
03.50 Реутов ТВ (16+)

DISCOVERY CHANNEL

06.00, 12.00 Голые и напуганные: Скрытая опасность (16+)
07.00, 02.40 Последние жители Аляски: По тонкому льду (16+)
08.00 Операция «Спасение дома» (16+)
09.00 Аляска: последний рубеж: Осень (16+)
10.00 Золотая лихорадка: Берингово море: На пределе (16+)
11.00 Реальные дальнобойщики (12+)
13.00 Разрушители легенд: Взрывной выпуск (16+)
14.00 Телескоп (6+)
15.00, 03.30 Уличные гонки: Новый Орлеан: Новый Орлеан: Святых здесь не найти (16+)
16.00, 04.20 Уличные гонки: Новый Орлеан: Новый Орлеан: Борьба за место (16+)
17.00, 05.10 Уличные гонки: Новый Орлеан: Новый Орлеан: Орел - я победил, решка - ты проиграл (16+)
18.00, 01.50 Загадки планеты Земля: Северная Корея в огне (16+)
19.00, 00.00 Разрушители легенд: Волонтерский спецвыпуск (16+)
20.00, 00.55 Быстрые и громкие: театр разрушений: Одни буянят, а другие отдуваются (12+)
21.00 Охотники за речными алмазами (16+)
22.00 Охотники за складами (16+)
22.30 Битвы за контейнеры: Магия вуду (12+)
23.00 Склады: битва в Канаде: Контейнерные надежды (12+)
23.30 Охотники за реликвиями: Сверкающие седла (12+)

ANIMAL PLANET

06.00, 11.25 Знакомство с ленивцами (12+)
06.25, 09.45, 16.50 Пес-ТВ (12+)
07.15 Дикий дизайн: Домик в Скалистых горах (12+)
08.05, 08.30, 18.30, 18.55 Курс ловца (12+)
08.55, 09.20, 19.20, 19.45 Дикая жизнь с Тимом Фолкнером (12+)
10.35, 22.00 В поисках гигантской анаконды (12+)
11.50, 01.00 Голубые Багамы (12+)
12.40, 02.00 Природа Ближнего Востока: Египет (12+)
13.30, 02.48 Джунгли Северной Америки (12+)
14.20, 03.36 Большие и страшные: Птицы (12+)
15.10, 04.24 Кубинская акула (16+)
16.00, 05.12 В дебрях Латинской Америки: Пантанал (12+)
17.40 Дикий дизайн: Речная реконструкция (12+)
20.10 Ветеринар Бондай Бич (12+)
21.00 Дикий дизайн: Снегосшибательный сарай (12+)
23.00 Укротители аллигаторов: Капитан-растяпа (12+)
00.00 Укротители аллигаторов: Смотрители затерянного парка (12+)

DISNEY

05.00, 05.15, 06.15, 12.30, 13.00 М/ф (0+)
07.10, 09.00, 12.00 М/ф (6+)
13.30 М/ф (12+)
15.50 М/ф «ГЕРКУЛЕС» (6+)
17.40 М/ф «ПРИНЦЕССА И ЛЯГУШКА» (6+)
19.30 М/ф «ПОКАХОНТАС» (6+)
21.00 Х/ф «ПРОГРАММА ЗАЩИТЫ ПРИНЦЕСС» (6+)
23.00 Х/ф «ПРИНЦЕССА» (12+)
00.45 Х/ф «ОНИ ПОМЕНЯЛИСЬ МЕСТАМИ» (12+)
02.35 Х/ф «ВОЗВРАЩЕНИЕ В ХЭЛЛОУИНТАУН» (6+)
04.15 Музыка на канале Disney (6+)

КАРУСЕЛЬ

05.00, 07.10, 08.30, 10.00, 12.00, 13.35, 16.10, 17.00, 18.15, 19.40, 20.40, 22.25, 22.30, 01.00, 01.50, 03.10 М/ф «Союзмультфильм» представляет: «Каштанка», «Гадкий утенок», «Рикки-Тикки-Тави»
06.00
07.05 Пляс-класс
08.00 Все, что вы хотели знать, но боялись спросить
09.30 Школа Аркадия Паровозова
11.30 Секреты маленького шефа
20.30 Спокойной ночи, малыши!

23.40 Навигатор. Апгрейд (12+)
00.05 «Союзмультфильм» представляет: «Храбрый портняжка», «В яранге горит огонь»

ДЕТСКИЙ МИР

03.00, 09.00, 15.00 Х/ф «ДВЕНАДЦАТЬ МЕСЯЦЕВ», 2 с. (6+)
05.00, 11.00, 17.00 М/с «Кругосветное путешествие Болека и Лелека: «Охота на гориллу», «Кругосветное путешествие Болека и Лелека: «В краю 1001 ночи», «Рекс: «Рекс - альпинист» (0+)
05.30, 11.30, 17.30 М/ф «Пастушка и трубочист» (6+)
06.00, 12.00, 18.00 М/ф «Снегурочка», «Отважный Робин Гуд», «Тигренок в чайнике» (12+)

07.30, 13.30, 19.30 М/ф «Быль-небылица», «Старик и журавль», «Полкан и шавка» (6+)
08.00, 14.00, 20.00 М/с «Три лягушонка», «Журавлиные перья», «Растрепанный воробей», «Почему исчезла шапка-невидимка», «Почему ослик заупрямился?», «Мяч» (6+)

ДОМ КИНО

04.20 Х/ф «ДЕВЧАТА»

05.55 Х/ф «ЖЕНИТЬБА БАЛЬЗАМИНОВА» (12+)
07.30 Х/ф «ВЫКРУТАСЫ» (12+)
09.10 Х/ф «МЭРИ ПОППИНС, ДО СВИДАНИЯ»

11.40 Сериал «АГЕНТ НАЦИОНАЛЬНОЙ БЕЗОПАСНОСТИ» (18+)
19.00 Х/ф «ДЖЕНТЛЬМЕНЫ УДАЧИ» (12+)

20.35 Х/ф «ДВЕНАДЦАТЬ СТУЛЬЕВ» (12+)

23.25 Х/ф «БУДЬТЕ МОИМ МУЖЕМ» (12+)

01.00 Х/ф «ИЗОБРАЖАЯ ЖЕРТВУ» (16+)
02.40 Х/ф «ЗАГАДКА ЭНДХАУЗА» (16+)

ЮТВ

05.30, 09.35 В теме. Лучшее (16+)
06.00 Адская кухня (16+)
08.35 Europa plus чарт (16+)
10.00 В стиле (16+)
10.30 Популярная правда: «Давай поженимся!» (16+)
11.00 Папа попал (12+)
23.00 Х/ф «КОКО ДО ШАНЕЛЬ» (16+)
01.05 Сериал «МЫСЛИТЬ КАК ПРЕСТУПНИК» (16+)
02.50 Соблазны с Машей Малиновской (16+)
04.00 Starbook: «Звезды на пляже» (12+)

САНКТ-ПЕТЕРБУРГ

06.00 Х/ф «УДИВИТЕЛЬНАЯ ИСТОРИЯ, ПОХОЖАЯ НА СКАЗКУ» (12+)

07.10, 07.20, 11.25 М/ф (6+)
07.45 Слово (12+)
08.00 Нужное подчеркнуть с Валерием Татаровым (16+)
09.00 Д/ф «Во всеоружии» (6+)
09.10 Д/ф «Выдающиеся авиаконструкторы: «Николай Камов» (12+). Сериал рассказывает о выдающихся авиаконструкторах, которые внесли неоценимый вклад в историю развития отечественной авиации. Благодаря ему вертолеты пришли на смену геликоптерам. Николай Камов является разработчиком отечественной вертокрылой техники, без которой ныне невозможно представить себе воздушное пространство ни одной страны мира.
09.55 Д/ф «Миротворцы» (12+)
10.30 Д/ф «Легендарные войска Российской Императорской армии» (12+). Кто такие гренадеры, драгуны, кирасиры? Откуда появились артиллеристы и что делают военные инженеры? История Российской Императорской армии от самых истоков в документальном сериале.
10.40 Телезнайки (6+)
10.50, 10.55 М/ф (0+)
11.55 Д/ф «Фильм о фильме: «Два капитана» (12+). Фильм о создании культового фильма по знаменитому роману В. Каверина «Два капитана».
12.10 Сериал «ДВА КАПИТАНА» (6+). «Бороться искать, найти и не сдаваться» — клятва, данная в детстве, вела Саню Григорьева к мечте стать полярным летчиком и отыскать следы пропавшей арктической экспедиции капитана Татаринова. Тем более, что он влюблён в его дочь, но их счастью мешает дядя Кати, некогда причастный к тому, что путешественники не вернулись.
20.00 Что? Где? Когда? (12+)
21.05 Сериал «ИСАЕВ (ШТИРЛИЦ)» (16+)
03.30 Х/ф «ЗМЕЕЛОВ» (16+)

05.05 Д/ф «Партизанский фронт» (12+). Их было более шести тысяч... Фильм о многочисленных партизанских отрядах, появившихся во врем Великий Отечественной войны.
05.45 Д/ф «Дороже золота» (12+)

Карильонный фестиваль зазвучит в Петропавловской крепости

Вход свободный

С 26 июня по 8 июля в Петропавловской крепости на Соборной площади пройдет XV международный карильонный фестиваль «Музыка над городом».

Карильонные концерты в Петропавловской крепости уже давно стали доброй традицией. Первый концерт состоялся 15 сентября 2001 года после установки на колокольне Петропавловского собора карильона.

В этом году на фестивале карильонная музыка прозвучит в исполнении выпускников и студентов кафедры органа, клавесина и карильона Санкт-Петербургского государственного университета, а также русских карильонистов из-за рубежа, выпускников Королевской школы карильона им. Ж. Денейна в Мехелене (Бельгия). Здесь можно будет услышать мелодии, написанные специально для карильона, и популярную классическую и фольклорную музыку, аранжированную для этого удивительного инструмента.

Концерты будут проходить ежедневно в 20 часов.

Фестиваль «Зеленый Петербург» пройдет на площади Островского

24 и 25 июня в Санкт-Петербурге пройдет III открытый фестиваль «Зеленый Петербург».

На главной сцене на площади Островского 24 июня состоится церемония открытия фестиваля и вручение премии открытого фестиваля «Зеленый Петербург». Откроют фестиваль члены попечительского совета народный артист Александр Сокуров и актер Андрей Носков.

В течение двух дней будут проходить концертные и модные показы. Кульминацией сценической программы 25 июня станет эксцентричный шоу-показ Театра экологической моды Артура Браже. Также на площадке будут проходить конкурсы и мастер-классы, флешмобы и экоквесты, выставки и презентации.

Будут работать большая галерея мастеров ручного творчества и органик-ярмарка, открыта большая детская площадка. Гости фестиваля смогут познакомиться с новейшими тенденциями экопроизводства и технологий.

Здесь же можно будет увидеть работы фотовыставки посольства Соединенного королевства Великобритании и Северной Ирландии «Климатические изменения вокруг нас». Во время фестиваля будет работать уникальная выставка картин из натуральной шерсти «Исчезающие виды животных» Натальи Жидковой.

До 16 июля будет проходить фотовыставка «Природа смотрит на тебя» Viasat Nature.

Вход на все мероприятия на площади Островского свободный.

Праздник в честь Дня молодежи устроят на Дворцовой

Вход свободный

27 июня в нашей стране традиционно отмечается День молодежи. Комитет по молодежной политике и взаимодействию с общественными организациями подготовил большую развлекательную программу на Дворцовой площади.

В этом году праздник посвящен здоровому образу жизни, спорту, молодости и движению. С 18.00 до 21.00 для молодежи будут работать спортивно-развлекательные и интерактивные зоны: веревочный парк, батуты, бампербол, скалодром, а также фотозоны, фудкорты. Среди самых активных петербуржцев разыграют призы и подарки.

Музыкальная программа составлена из сетов от модных диджеев Петербурга, а также выступлений победителей городских фестивалей «АРТ-СТУДиЯ!», «Rock-иммунитет» и других городских молодежных проектов. Также в концерте примут участие известные петербургские коллективы и исполнители, такие, как студия балета Аллы Духовой «Тодес» в Санкт-Петербурге, участники телепроектов «Хочу к Меладзе», «Битва хоров», «Стань звездой!» и многих других.

Вход на праздник свободный.

Geek Picnic будет работать в ЦПКиО

25 и 26 июня в ЦПКиО им. С.М. Кирова (Елагин остров, 4) пройдет Geek Picnic — крупнейший европейский фестиваль науки, технологии и искусства. Тема Geek Picnic-2016 — «Разрушители легенд». В этом году фестиваль пройдет уже в пятый раз.

Хедлайнером Geek Picnic в этом году станет американский специалист по спецэффектам, ведущий научно-популярной передачи «Разрушители легенд» на канале Discovery Channel Джейми Хайнеман. Он прочитает лекцию, посвященную своей научной деятельности, и представит уникальные видеоматериалы со съемок программы.

Помимо этого в рамках фестиваля запланировано еще более 50 выступлений от мировых и российских ученых, экспертов из мира технологий, художников и творцов.

Территория фестиваля традиционно будет разделена по зонам. Среди событий на главной сцене фестиваля запланированы косплей-опера — ария Плавалагуны из фильма «Пятый элемент», выступление группы Саши Фроловой «Аквааэробика» и большое научное шоу от «Наукомании».

Зона технологий поразит гостей фестиваля гигантскими роботами, среди которых робот «Дракон» от МХПИ высотой 5 метров, извергающий пламя и клубы дыма, с трехметровым подъемником, позволяющим оказаться внутри самого робота; арт-объект мобильный робот «Ночной охотник» от МХПИ массой 500 кг и размахом рук 4 метра.

В зоне «Наука» Роскосмос покажет видеоприветствие от космонавтов МКС, а также представит мастер-классы и лекции. Петербургский планетарий продемонстрирует свою мобильную версию и проведет физические опыты и эксперименты.

Зона «Искусство» представит настоящий сканер мозга — «Сталкер», фитокамеру будущего для путешествия с растениями под неологизмом «Суккулентотерапия», световое шоу для очков виртуальной реальности, саунд-арт-инсталляции, интерактивные перформансы и скейт-арт-рампу, роспись которой будет происходить во время исполнения трюков от профессиональных скейтеров.

Дефиле «Царское Село. Русский стиль» можно будет увидеть в Пушкине

25 июня в честь дня рождения города Пушкина (официальный День Царского Села — 24 июня) в 18 часов состоится театрализованное дефиле «Царское Село. Русский стиль» в рамках проекта «Ассоциации» (Екатерининский парк, государственный музей-заповедник «Царское Село» — Пушкин, Садовая улица, 7).

«Ассоциации» — уникальный проект музея, объединяющий историю и современность, классическое и авангардное искусство. Каждый год начиная с 2009-го известные петербургские дизайнеры создают коллекции от кутюр на заданную музеем тему.

Среди постановщиков «Ассоциаций» — известные театральные режиссеры. В 2016-м режиссером вновь станет Виктор Крамер, который несколько лет подряд работал с петербургскими дизайнерами в Царском Селе.

Главная тема этого года — «Царское Село. Русский стиль» — позволит дизайнерам обратиться к национальным традициям, которые символически и формально воплощались в памятниках архитектуры и искусства в летней императорской резиденции.

В этом году к постоянным участникам «Ассоциаций» — Татьяне Парфеновой, Лилии Киселенко, Стасу Лопаткину, Янису Чамалиди — присоединится дизайнер Леонид Алексеев. Модельеры представят свои коллекции на следующих площадках Екатерининского парка:

— Татьяна Парфенова — Фрейлинский садик;

— Лилия Киселенко — Зеркальный пруд у павильона «Верхняя ванна»;

— Стас Лопаткин — регулярная часть Екатерининского парка у павильона «Грот»;

— Янис Чамалиди — парадная лестница Камероновой галереи;

— Леонид Алексеев — центральная аллея у павильона «Эрмитаж».

Фото с сайта nedvizhimost.mitula.ru

Дорога прощаний: Расстанная улица

Расстанная улица — одна из старейших в районе. Такое название она носит с середины XVIII века. Впрочем, долгие годы ее именовали таким образом лишь неформально, официально же это название ей было присвоено лишь в 1836 году.

По одной версии, раньше неподалеку находился трактир «Расстанье». Это характерное название, видимо, и послужило поводом для наименования проложенной здесь улицы. По другой версии, Расстанная — от глагола «расставаться». Ведь это та самая дорога, по которой мертвых в те годы возили на Волково кладбище.

Свое начало «дорога прощаний» берет от Боровой улицы и проходит до Расстанного проезда и Волковского православного кладбища. На ее протяжении можно найти такие культурные достопримечательности, как часовня Архистратига Михаила, доходный дом, построенный архитектором А.Г. Беме в 1908 году, и церковный дом при Волковском православном кладбище.

В 30-е годы XIX века, когда в городе бушевала холера, в доме №20 по Расстанной улице находился Николаевский дом, предназначавшийся для защиты пожилых людей, оставшихся без кормильцев и средств к существованию. Здание было построено по проекту архитектора Аполлона Щедрина, младшего брата известного пейзажиста Сильвестра Щедрина. При доме существовали и школы: Николаевская — для мальчиков, Александринская — для девочек. В начале XX века здание было реконструировано и обновлено. Сейчас в этом комплексе зданий — социальный техникум, школа №359, музыкальная школа-интернат.

Завершают перспективу Расстанной улицы Воскресенские ворота — вход в музей-некрополь «Литераторские мостки», который является частью Волковского православного кладбища. Большинство надгробий имеет большую историческую и художественную ценность. Некрополь до сих пор остается местом погребения видных деятелей российской науки и культуры.

Расстанными также называются переулок, проходящий от Расстанной улицы до набережной реки Волковки, и проезд, отходящий от Расстанного переулка.

Использованы материалы сайтов cityspb.ru, wikimapia.org, spb-estate.ru и ru.wikipedia.org

Фото с сайта sobory.ru

Здание бывшего Николаевского дома призрения. Расстанная, 20

Воскресенские ворота Волковского православного кладбища

Фото с сайта wikimapia.org

Часовня Архистратига Михаила

Песня о мальчишках двух поколений

Эту песню можно назвать данью поколения тех пацанов военной поры, которые в каждом городе, в каждом поселке и деревне видели, как их практически сверстники уходили на войну с фашизмом. А сами они в силу возраста оставались дома и действительно завидовали тем, кто еще вчера играл с ними в одном дворе и, как потом оказалось, ушел навсегда.

Дмитрий Сухарев

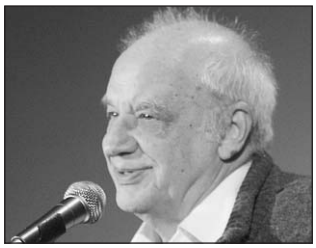

Вспомните, ребята

И когда над ними грянул смертный гром,
Нам судьба иное начертала,
Нам, не призывному, нам, не приписному
Воинству окрестного квартала.

Сирые метели след позамели,
Все календари пооблетели.
Годы нашей жизни, как составы, пролетели,
Как же мы давно осиротели!

Вспомните, ребята, вспомните, ребята,
Разве это выразить словами,
Как они стояли у военкомата
С бритыми навечно головами.

Вспомним их сегодня, всех до одного,
Вымостивших страшную дорогу.
Скоро, кроме нас, уже не будет никого,
Кто вместе с ними слушал первую тревогу.

И когда над ними грянул смертный гром
Трубами районного оркестра,
Мы глотали звуки ярости и муки,
Чтоб хотя бы музыка воскресла!

Вспомните, ребята, вспомните, ребята,
Это только мы видали с вами,
Как они шагали от военкомата
С бритыми навечно головами.

22 июня 1941 года автору этих строк, Дмитрию Антоновичу Сахарову, было 10 лет, а будущему барду, написавшему музыку на эти стихи, Виктору Семёновичу Берковскому, едва исполнилось девять. Они действительно из того «непризывного» и «неприписного» воинства мальчишек, которые провожали на фронт своих отцов и старших братьев вместе с теми ребятами, с которыми с детства росли вместе, дружили и дрались, с которыми играли в войнушку, пока не «грянул смертный гром». Наверное, поэтому песня и получилась настолько пронзительной и искренней.

Написана она была в 1978 году людьми, которые уже состоялись в мире науки и при этом, как и многие из так называемого поколения шестидесятников, будучи по профессии «физиками», остались в душе самыми настоящими «лириками». А объединила их бардовская песня.

Автор строк доктор биологических наук Дмитрий Антонович Сахаров родился в 1930 году в Ташкенте, вырос и учился в Москве, окончил биофак Московского государственного университета, известен трудами в области нейроэтологии.

С середины 1950-х публикует стихи и переводы (с 1957 года — под псевдонимом Дмитрий Сухарев), один из постоянных авторов журналов «Новый мир» и «Юность». Постоянный участник бардовских концертов и фестивалей, составитель фундаментальной «Антологии авторской песни».

Автор музыки к песне, композитор и бард Виктор Семёнович Берковский родился в 1931 году в Запорожье, во время Великой Отечественной войны его семья была эвакуирована в

Виктор Берковский

город Сталинск (сейчас — Новокузнецк). Окончив Московский институт стали и сплавов, работал в нем преподавателем. Берковским опубликовано более 120 научных трудов, множество учебных пособий и статей в научных журналах.

Виктор Берковский написал более чем 200 песен, среди которых «Гренада» (стихи М. Светлова), «Сороковые роковые» (стихи Д. Самойлова), «Лошади в океане» (стихи Б. Слуцкого), «Песенка про собачку Тябу», «Две женщины» (стихи Д. Сухарева), «Контрабандисты» (стихи Э. Багрицкого), «Спляшем, Пэгги, спляшем!» (в переводе И. Токмаковой), «Под музыку Вивальди» (совместно с С. Никитиным, стихи А. Величанского), «Снегопад» (стихи Ю. Мориц).

Виктор Берковский писал также музыку к театральным спектаклям, кинофильмам и радиоспектаклям, был одним из руководителей проекта «Песни нашего века» (1998). Скончался ученый и бард в 2005 году в Москве.

И Дмитрий Сухарев, и Виктор Берковский — дети предвоенных лет, которым не довелось попасть на фронт, но которые, уже будучи взрослыми, в своей песне «Вспомните, ребята» сумели выразить и свою мальчишескую зависть к тем, кто уходил защищать Родину, и одновременно свою боль от того, что их старшие друзья уже никогда не вернутся с полей кровавой войны.

Подготовил
Павел ФЕДОТОВ

Судоку

					5	7		
			7			3	6	
					8	1		4
			5		7		1	6
	7	1				9		
6	2		1	9				
3	5		2		1			
1	9				4		2	
		6		5		4		

Шахматы

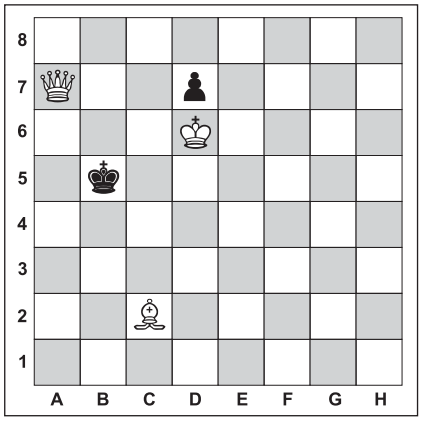

Задача №1. Белые начинают и дают мат в два хода

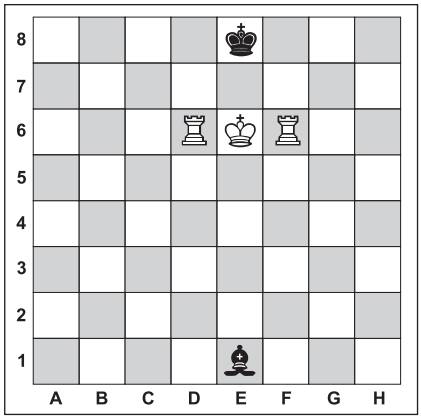

Задача №2. Белые начинают и дают мат в два хода

На яхте вместе с курицей-несушкой

Француз Гирек Суде уже второй год путешествует по миру на своей яхте вместе с курицей по имени Моник.

Гирек Суде покинул свой дом в 18 лет и отправился в Австралию, затем вернулся в Европу, на своей яхте добрался до Канарских островов, где уже в возрасте 24 лет и нашел свою компаньонку в 2014 году. С тех пор они неразлучны. «Это была любовь с первого взгляда!» — шутливо прокомментировал француз встречу с Моник.

Курица не только составляет компанию туристу во время плавания, но и обеспечивает его яйцами. По словам француза, большую часть времени Моник находится на палубе, а в плохую погоду укрывается в трюме. Гирек Суде говорит, что она не доставляет ему особых проблем, хотя временами раздражает, правда, не настолько, чтобы сварить из нее суп.

Лента.ру

ОТВЕТЫ на кроссворд, опубликованный в №17 (154) от 17.06.2016 г.

По горизонтали:
4. Магадан. **7.** Соболевская. **10.** «Мафия». **11.** Роман. **16.** Росси. **17.** Франция. **18.** Киров. **19.** Космодром. **20.** Гладиолус. **22.** Пиала. **23.** Министр. **24.** Остин. **27.** Хаски. **28.** Мориц. **31.** Парламентер. **32.** Граната.

По вертикали:
1. Закон. **2.** Палестина. **3.** Васса. **5.** Мосин. **6.** Фагот. **8.** Максимилиан. **9.** Паниковский. **12.** Коровин. **13.** Бриолин. **14.** Кислоты. **15.** Поручик. **21.** Пиросмани. **25.** Оклад. **26.** Мопед. **29.** Флора. **30.** Снуть.

Ответы

на головоломки, опубликованные в №17 (154) от 17.06.2016 г.

СКАНВОРД

ПО ГОРИЗОНТАЛИ: Огласка. Скала. Автор. Органза. Вепрь. Откос. Вкладыш. Азу. Мусс. Литр. Урал. Баобаб. Опт. Товар. Остов. Крош. Ректор. Ява. Минус. Иск. Панин. Тщета. Стейк. Шляпа. Амиго. Загул. Нора. Сваха. Дан. Анка. Морзе. Табаков. Винчи. Пан. Жаркое. Лета. Травка. Секундант. Милан. Трон. Аммиак. Лоск. Яков. Икра. Азот. Аура. Аляска.

ПО ВЕРТИКАЛИ: Геракл. Арарат. Козлы. Цвет. Рогоз. Клеймо. Лариса. Калоши. Субару. Листание. Дровяник. Шутка. Убытие. Сборка. Атом. Арест. Отписка. Остап. Щелбан. Йог. Атлантида. Ива. Осанка. Годунов. Ура. Владелица. Хаапасало. Гав. Ямка. Урюк. Север. Конёк. Жанр. Ржанка. Оттава. Армия. Кларк. Енот. Утка. Дояр. Икс. Каа.

СУДОКУ

2	6	7	9	3	8	1	5	4
9	4	5	7	1	2	3	6	8
3	1	8	4	6	5	7	9	2
5	2	6	1	9	3	8	4	7
1	7	4	8	2	6	9	3	5
8	3	9	5	4	7	2	1	6
6	8	2	3	5	9	4	7	1
4	5	3	2	7	1	6	8	9
7	9	1	6	8	4	5	2	3

ШАХМАТЫ

Задача №1.

Положение на диаграмме:
Белые: король h1, ферзь e4
Черные: король h3, конь f4, пешки: e5, g4, h4
Решение: 1. Ф:e5! Крg3 **2.** Фe3х
1. ... g3 **2.** Фf5х **1.** ... К~ **2.** Фh2х

Задача №2.

Положение на диаграмме:
Белые: король b3, ладья c7, конь d2
Черные: король a1, пешки: b7, d3, c2
Решение: 1. Лc8! c1Ф/c1С/c1К+ **2.** Л:c1х **1.** ... ~ **2.** Лa8х

Вестник МО «КУПЧИНО» 6+
Регистрационное свидетельство ПИ 2-4852 от 20.11.2000 выдано Территориальным управлением Министерства РФ по делам печати, телерадиовещания и средств массовых коммуникаций по Санкт-Петербургу и Ленинградской области.

Учредитель: Муниципальный Совет внутригородского муниципального образования Санкт-Петербурга муниципальный округ «Купчино».

Адрес редакции: 192212, Будапештская ул., д. 19, корп. 1. Тел. (812) 774-42-87, факс (812) 703-04-10.

Главный редактор Е.В. Фомина.

Издатель: ООО «СЕРП», 194354, СПб, пр. Луначарского, д. 11, лит. А, пом. 42Н.

Отпечатано в типографии ООО «Типографский комплекс "Девиз"», 199178, СПб, В.О., 17 линия, д. 60, лит. А, пом. 4Н.

Тираж 15 000 экз.
Распространяется бесплатно.

Номер подписан в печать 22.06.2016.
Время подписания по графику — 21.00, фактическое время подписания — 21.00.
№18 (155). Дата выхода — 24.06.2016. Заказ №ТД-3708

Гороскоп с 27 июня по 3 июля

ОВЕН
Предстоит напряженная неделя. Навалятся неожиданные проблемы, с которыми придется разбираться очень срочно. Это отнимет немало сил, но лучше решать вопросы сейчас, чем откладывать всё на потом.

ТЕЛЕЦ
Будьте искренними с близким вам человеком — это избавит от ненужных раздоров. Не бойтесь откровенно говорить о деловых проблемах с начальством — это поднимет ваш авторитет.

БЛИЗНЕЦЫ
В сложных вопросах вам очень поможет помощь друзей и коллег по работе. Прислушивайтесь к мнению окружающих — никто из них не желает вам зла. В конце недели вам просто необходимо отвлечься от забот и суеты и хорошо отдохнуть.

РАК
Постарайтесь обуздать буйные желания, охватившие вас. Если вы не будете критически подходить к собственным претензиям, вас, конечно, будет ждать кратковременный успех, однако в дальнейшем он может вылиться в крупные неприятности.

ЛЕВ
Что-то в развитии текущих событий вас сильно обеспокоит. Попробуйте взглянуть на эти проблемы со стороны, и вы поймете, что во многих трудностях виноваты вы сами. Самое время всё исправить, если поработать, засучив рукава.

ДЕВА
Очень благоприятная неделя для улучшения вашего финансового положения. Можно решиться и рискнуть, на первый взгляд, в авантюрном предприятии, можно, наоборот, продумать долгосрочный план и начать его выполнять — всё приведет к успеху.

ВЕСЫ
Навалится много неожиданных забот, и разбираться с ними придется практически в одиночку. Забыть о них удастся только на выходных. Но после столь напряженной недели не грех расслабиться на полную катушку.

СКОРПИОН
Возможно, вас ждут проблемы в семье. Отнеситесь к ним очень ответственно — от вашей твердой позиции будет зависеть многое. Придется принимать иногда жесткие решения, но в итоге они пойдут всем только на пользу.

СТРЕЛЕЦ
Вы наконец-то достигнете согласия со своей второй половиной в принятии важного решения, о котором думали очень долго. Возможно, придется влезть в долги, но это будет казаться мелочью по сравнению с радостью от того, что ваша мечта сбылась.

КОЗЕРОГ
Гармония в личной жизни не будет омрачаться ничем. Неделя принесет столько положительных эмоций, что она навсегда запомнится вам и вашему любимому человеку, а при любых разногласиях в дальнейшем достаточно будет вспомнить об этом времени — и все неурядицы будут улажены.

ВОДОЛЕЙ
При принятии любых решений на работе и в семье будьте жесткими в отстаивании своей точки зрения. Жестко держитесь выбранной вами линии — поначалу будут недовольные, но потом все поймут вашу правоту.

РЫБЫ
Самое время успокоиться, отдалиться от бытовых забот и уделить максимум времени своему внутреннему миру. Обретенное спокойствие восстановит силы и придаст уверенности в любых делах.

На этой неделе родились

28.06.1577. Питер Пауль Рубенс, фламандский живописец эпохи барокко, дипломат.

28.06.1949. Александр Панкратов-Черный, актер, режиссер, поэт, общественный деятель, народный артист России.

29.06.1900. Антуан де Сент-Экзюпери, французский писатель и летчик.

1.07.1889. Вера Мухина, советский скульптор и художник, народный художник СССР.

1.07.1961. Диана Френсис Спенсер, принцесса Уэльская.

3.07.1925. Анатолий Эфрос, режиссер, сценарист, педагог, заслуженный деятель искусств России.

3.07.1962. Том Круз, американский актер, режиссер, продюсер и сценарист.

Свежая клубника на завтрак и на десерт

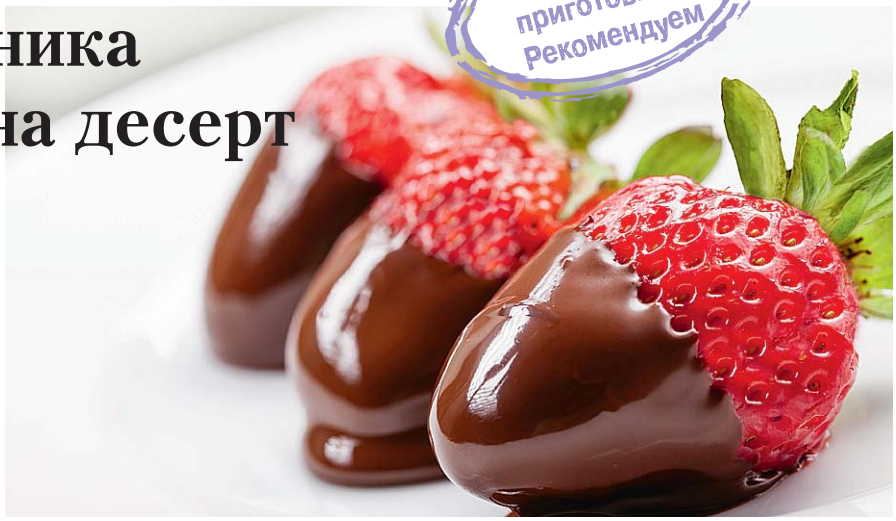

Сезон клубники в наших краях не очень долго длится. Поэтому традиционно из нее делают варенье, джемы, компоты для долгих осенних и зимних дней. Но вкус свежей клубники всё равно ни с чем не сравнить. И сегодня мы предлагаем вам несколько несложных рецептов из свежих ягод.

Клубника со сметаной

Не пугайтесь, это действительно очень вкусно и полезно. Да и к тому же позволит накормить овсянкой ваших близких — они просто не заметят ее в этом блюде. Самое главное — взять хорошую жирную сметану. В принципе, можно заменить на натуральный йогурт без добавок, но вкус будет уже совсем другой. Кстати, этот завтрак можно приготовить с вечера и убрать в холодильник — утром останется только достать и разложить в красивые тарелки или бокалы.

Вам понадобится

- Свежая клубника — 400 г.
- Сахар — 3 столовые ложки.
- Сметана — 5 столовых ложек.
- Хлопья овсяные — 6 столовых ложек.

Приготовление

Клубнику нужно помыть, оторвать хвостики, нарезать на 4 части (если очень крупная, то можно нарезать на большее количество кусочков) или пластинками.

Переложите в объемную миску, засыпьте сахаром, перемешайте. Добавьте овсяные хлопья, еще раз перемешайте. Добавьте сметану, перемешайте все ингредиенты и оставьте минут на 20, чтобы хлопья набухли, пропитались клубничным соком.

Можно оставить несколько ягод для украшения. Когда разложите этот завтрак в креманки или бокалы, сверху разместите целую клубничку.

Количество сахара можете регулировать в зависимости от сладости ягод и кислоты сметаны.

Клубника в шоколаде

Вам понадобится

- Клубника спелая с «хвостиками» — 400 г.
- Шоколад черный — 150 г.
- Сливки — 2 столовые ложки.

Приготовление

Помойте клубнику и просушите. На водяной бане (вода не должна касаться миски с шоколадом) растопите шоколад с небольшим количеством сливок. Возьмите клубнику за «хвостик» и обмакните в шоколад (но не целиком, а на 2/3). Выкладывайте на решетку или выстеленный пергаментом противень «хвостиками» вниз. Как только шоколад застынет, ваш прекрасный десерт готов.

Десерт «Клубничный беспорядок»

Этот бесподобный десерт готовится буквально за 10 минут. Для его приготовления вы можете использовать свое домашнее безе, а можете купить меренги в магазине.

Вам понадобится

- Свежая клубника — 400 г.
- Сливки жирные для взбивания — 400 мл.
- Меренги — 8 шт. среднего размера (если они большие, возьмите по одной на порцию).
- Сахарная пудра — 2 столовые ложки.
- Ванильный сахар — 1 столовая ложка.
- Шоколад — 50 г.

Приготовление

Половину клубники положите в миску и подавите вилкой или толкушкой для картошки, посыпьте сахарной пудрой, перемешайте и отправьте в холодильник минут на 10. Сливки взбейте с ванильным сахаром, но не переусердствуйте — сливки должны быть нежными и легкими, а не плотными. Отправьте сливки в холодильник минут на 10.

Теперь остается лишь собрать ваш десерт. Его можно разложить на широком блюде, а можно подавать порционно — в бокалах или широких стаканах.

Смешайте сливки с давленными ягодами, туда же отправьте нарезанные на половинки клубничины (из тех, что вы заранее отложили), несколько штук оставив целыми для украшения.

Если вы будете подавать десерт на блюде, то нижним слоем выложите раскрошенные меренги, на них — сливочно-ягодную смесь. На крупной терке натрите шоколад и посыпьте десерт. Сверху разложите несколько целых клубничин.

Если планируете подавать «беспорядок» в бокалах, то все составляющие разложите слоями: меренги, сливочно-ягодная смесь, снова меренги, еще слой смеси, а сверху украсьте натертым шоколадом и ягодами клубники.

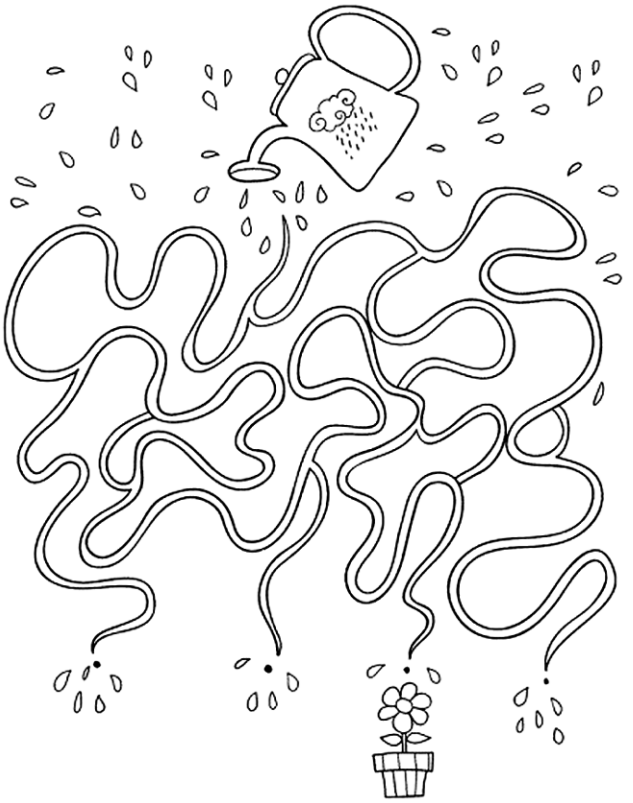

Найди нужную струйку и полей цветок.
Ракрась струйку синим цветом

Найди отличия

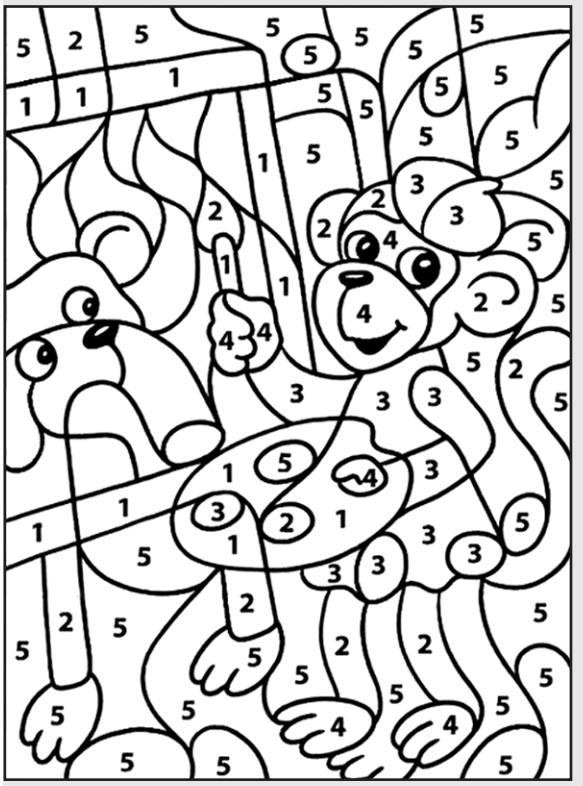

Раскрась картинку по номерам

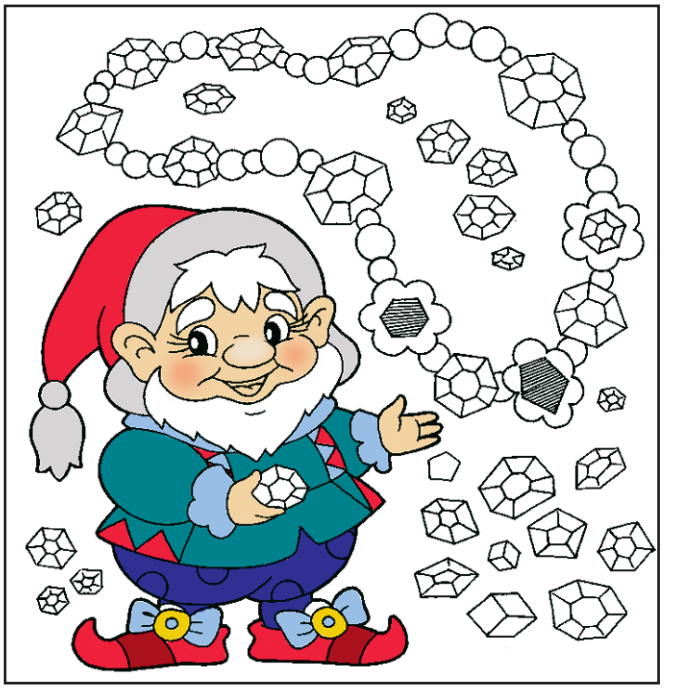

Помоги гному собрать самоцветы
для ожерелья Белоснежки
взамен выпавших из оправы

Гастрономический творец
Монета с изображением Христа
Джон Сильвер как разбойник
Коричнево-зелёный цвет
Фильм «Криминальное ...»
«Папа» пасынка
Базарный фон
Огни сцены
Ярмарка «небесных колесниц»
Неприятная неожиданность
Ненаглядный милок
Бумажка для вытирания
«Обувь» для инфузории
Тяжёлое положение
«...-мырли»
Растительный пережиток
Молочная конфета
Модель Кроуфорд
Нежелательна для скряги
Жертва Касперского
Клинт из фильма «Непрощённый»
Город-папа
Забил 1289 голов
Телесный орнамент
Хрустящий картофель
«Осип охрип, а ... осип»
Квадратный ...
Каждый из пропажи Клары
Печная пыль
Перезапись шлягера
Взбитый десерт
Маршал Даву
Плюс к отпуску
Хотели его, а съели Кука
Лондон - Темза, Париж - ...
Медицинская «родственница»
Генеалогический отросток
Градова в роли радистки
Спутник стыда
Возбуждение и помрачение
Ирландская сказка
Мальчишеская «дуэль»
«Сыроед» среди спасателей
«Молекула» чая
Композитор с «Новой волны»
Утроба матери
Сухой туман
Соло + дуэт
Упаковочная липучка
Перепутывание в одном ком
Кукольный жених
Отталкивающая ... характера
То, что не брал Верещагин
«Облицовка» актёра
Водка из дубовых бочек
Плеханов как лидер партии
Глаз не оторвать
«За него и держись»
Безголовый наездник
Задор в споре
Штатный сатирик царя Гороха
Сходка древних новгородцев
«КВ-1»
Коробка «скорой помощи»
Гроза расхитителя
От любви до ненависти
Пассаж в пении
Лошадь-мутант с крылышками
Дерево для спичек
Деталь микроскопа
Актёр, мастер айкидо
Писательница Роулинг
Неотразимость
Нервный ...
Речной плавщик
Детский ...
Морской бой
Каа
Чья столица Тегеран?
Шарики из риса и рыбы
Копейка, что не бережёт рубль
Конфетный горох
Его убивают с поклоном
Подогретый ром с корицей
Презент от волхвов
Сырьё для батончиков
Боевая «стая»
Последняя в кириллице
Певец Михайлов
Крупнейшая река Якутии
Город, озеро или титул

Сканворд предоставлен информационной системой tvpost.ru · Телепрограмма и контент для СМИ